

REVISÃO PARTICIPATIVA DO PLANO DIRETOR ESTRATÉGICO
DO MUNICÍPIO DE SÃO PAULO
PL 688/13

Lapa

Dezembro de 2013



**PREFEITURA DE
SÃO PAULO**

ESTRUTURA DA MINUTA DO PROJETO DE LEI DE REVISÃO DO PDE

TÍTULO I – DOS PRINCÍPIOS E OBJETIVOS QUE REGEM O PLANO DIRETOR ESTRATÉGICO















TÍTULO II – DA ORDENAÇÃO TERRITORIAL

TÍTULO III – DA ESTRUTURAÇÃO DOS SISTEMAS AMBIENTAIS E URBANOS

TÍTULO IV – DA GESTÃO DEMOCRÁTICA E DO SISTEMA MUNICIPAL DE PLANEJAMENTO URBANO

TÍTULO V – DAS DISPOSIÇÕES FINAIS E TRANSITÓRIAS

TÍTULO II – DA ORDENAÇÃO TERRITORIAL

-  Macrozona de Estruturação e Qualificação Urbana
-  Macrozona de Proteção e Recuperação Ambiental
-  Limite Macrozonas
-  Trem: Linha e Estação Existentes
-  Metrô: Linha e Estação Existentes
-  Corredor de Ônibus Existente
-  Via Estrutural de Nível 1
-  Rodoanel Planejado
-  Área de Proteção e Recuperação de Mananciais
-  Município de São Paulo
-  Demais Municípios da Região Metropolitana de São Paulo
-  Região Metropolitana de São Paulo
-  Mancha Urbana da Região Metropolitana de São Paulo
-  Hidrografia



Base cartográfica: PMSP: Mapa Digital de São Paulo, 2004. Projeção UTM/22S. Datum horizontal SAD69.
Elaboração: Prefeitura do Município de São Paulo. Secretaria Municipal de Desenvolvimento Urbano.

MAPA 01 MACROZONEAMENTO

PLANO DIRETOR ESTRATÉGICO

Parte integrante do Projeto de Lei n. _____, de ____ de _____ de 2013.

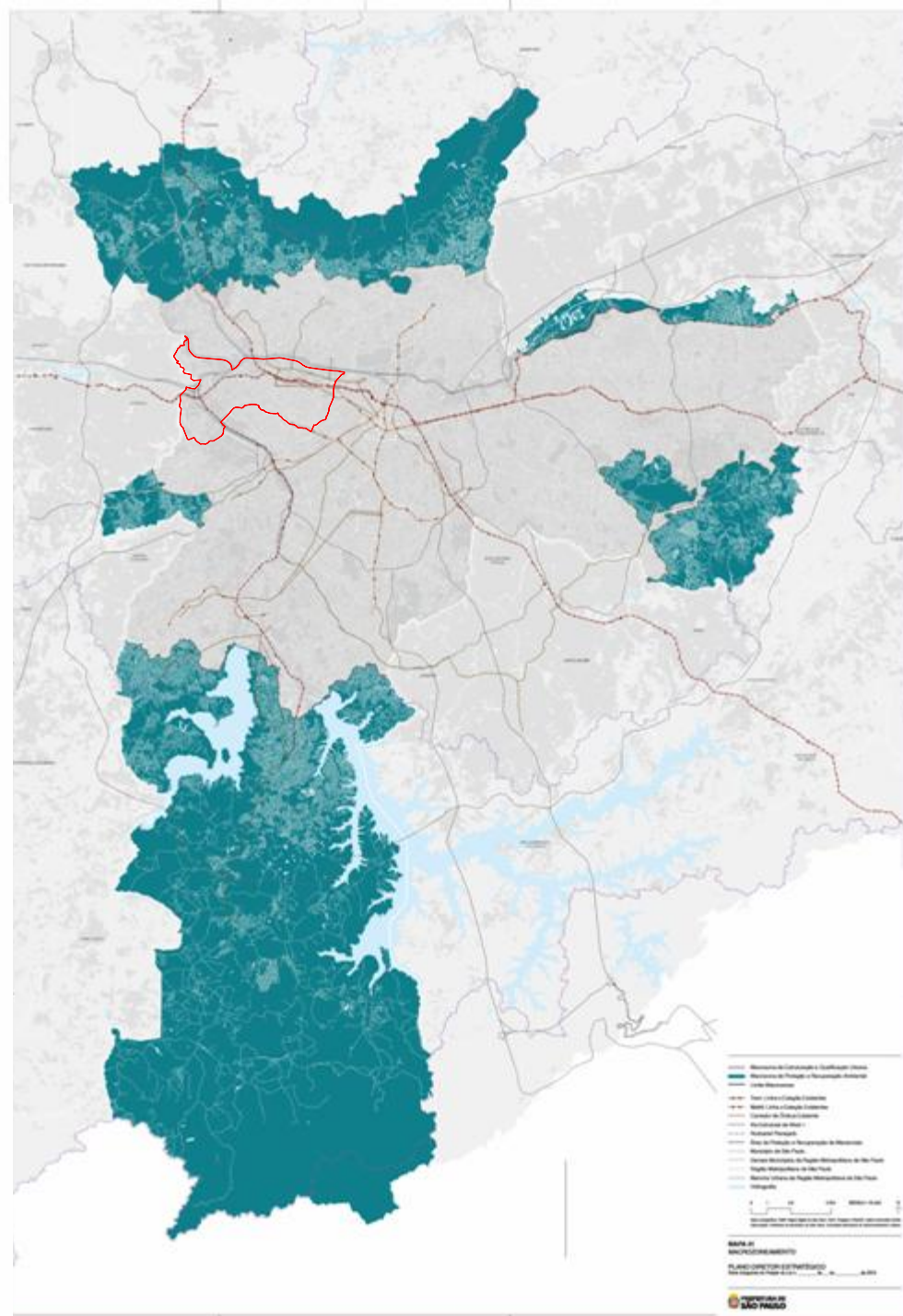

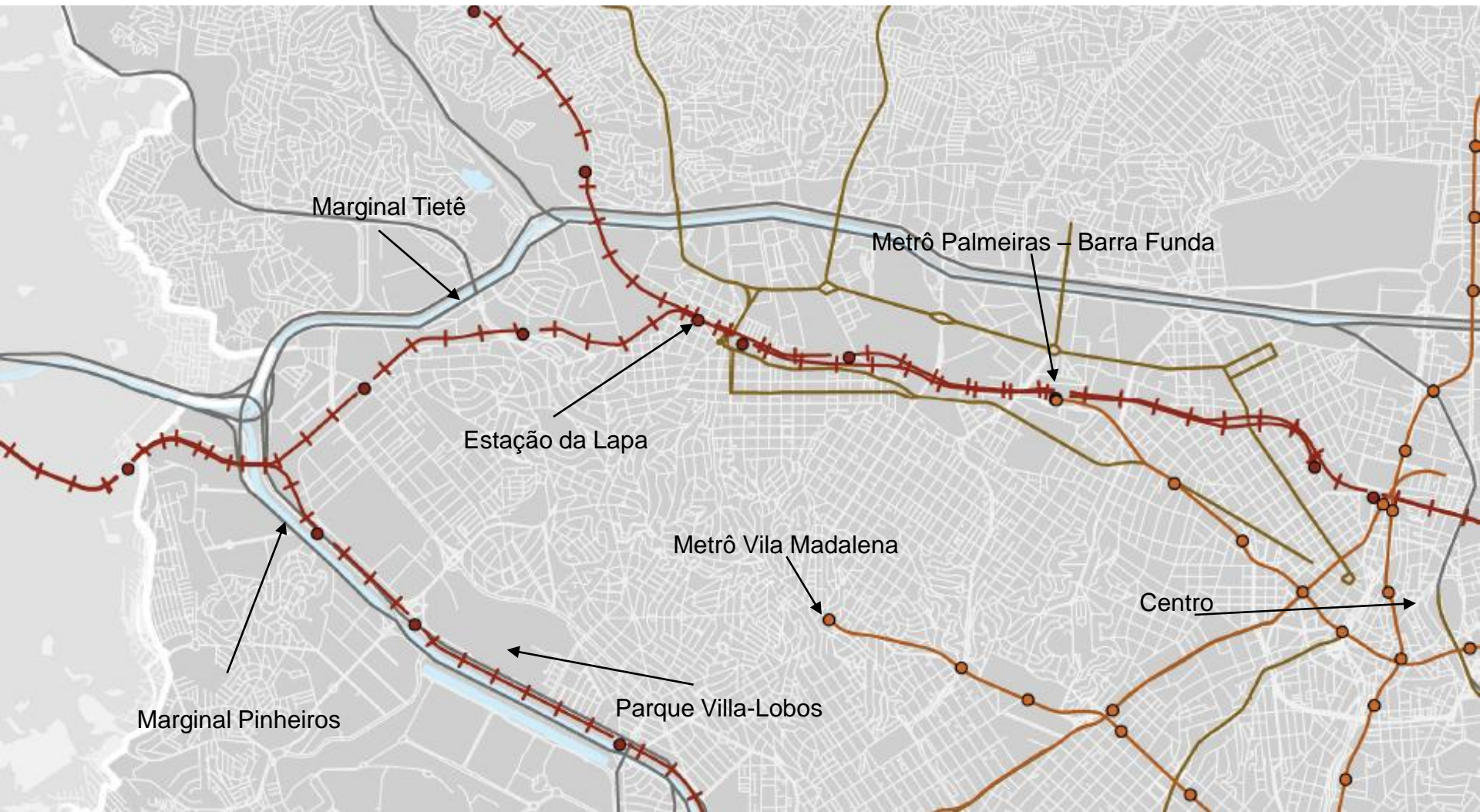

Marginal Tietê

Metrô Palmeiras – Barra Funda

Estação da Lapa

Metrô Vila Madalena

Centro

Marginal Pinheiros

Parque Villa-Lobos

CAPÍTULO II – DO MACROZONEAMENTO

I – MACROZONA DE PROTEÇÃO E RECUPERAÇÃO AMBIENTAL

Macroáreas:

- Macroárea de Preservação de Ecossistemas Naturais;
- Macroárea de Contenção Urbana e Uso Sustentável;
- Macroárea de Recuperação Urbana e Ambiental;
- Macroárea de Redução da Vulnerabilidade Urbana.

II – MACROZONA DE ESTRUTURAÇÃO E QUALIFICAÇÃO URBANA

Macroáreas:

- Macroárea de Qualificação da Urbanização Consolidada;
- Macroárea de Estruturação Metropolitana;
- Macroárea de Redução da Vulnerabilidade Urbana.

- Macroárea de Estruturação Metropolitana
- Macroárea de Qualificação da Urbanização Consolidada
- Macroárea de Redução da Vulnerabilidade Urbana
- Macroárea de Recuperação Urbana e Ambiental
- Macroárea de Contenção Urbana e Uso Sustentável
- Macroárea de Preservação de Ecossistemas Naturais

- Trem: Linha e Estação Existentes
- Metrô: Linha e Estação Existentes
- Corredor de Ônibus Existente
- Via Estrutural de Nível 1
- Rodoanel Planejado
- Limite Macrozonas
- Área de Proteção e Recuperação de Mananciais
- Município de São Paulo
- Demais Municípios da Região Metropolitana de São Paulo
- Região Metropolitana de São Paulo
- Mancha Urbana da Região Metropolitana de São Paulo
- Hidrografia

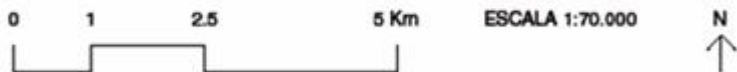

Base cartográfica: PMSP: Mapa Digital de São Paulo, 2004. Projeção UTM/23S. Datum horizontal SAD69.
 Elaboração: Prefeitura do Município de São Paulo. Secretaria Municipal de Desenvolvimento Urbano.

MAPA 02 MACROÁREAS

PLANO DIRETOR ESTRATÉGICO
 Parte integrante do Projeto de Lei n. _____, de ____ de _____ de 2013.

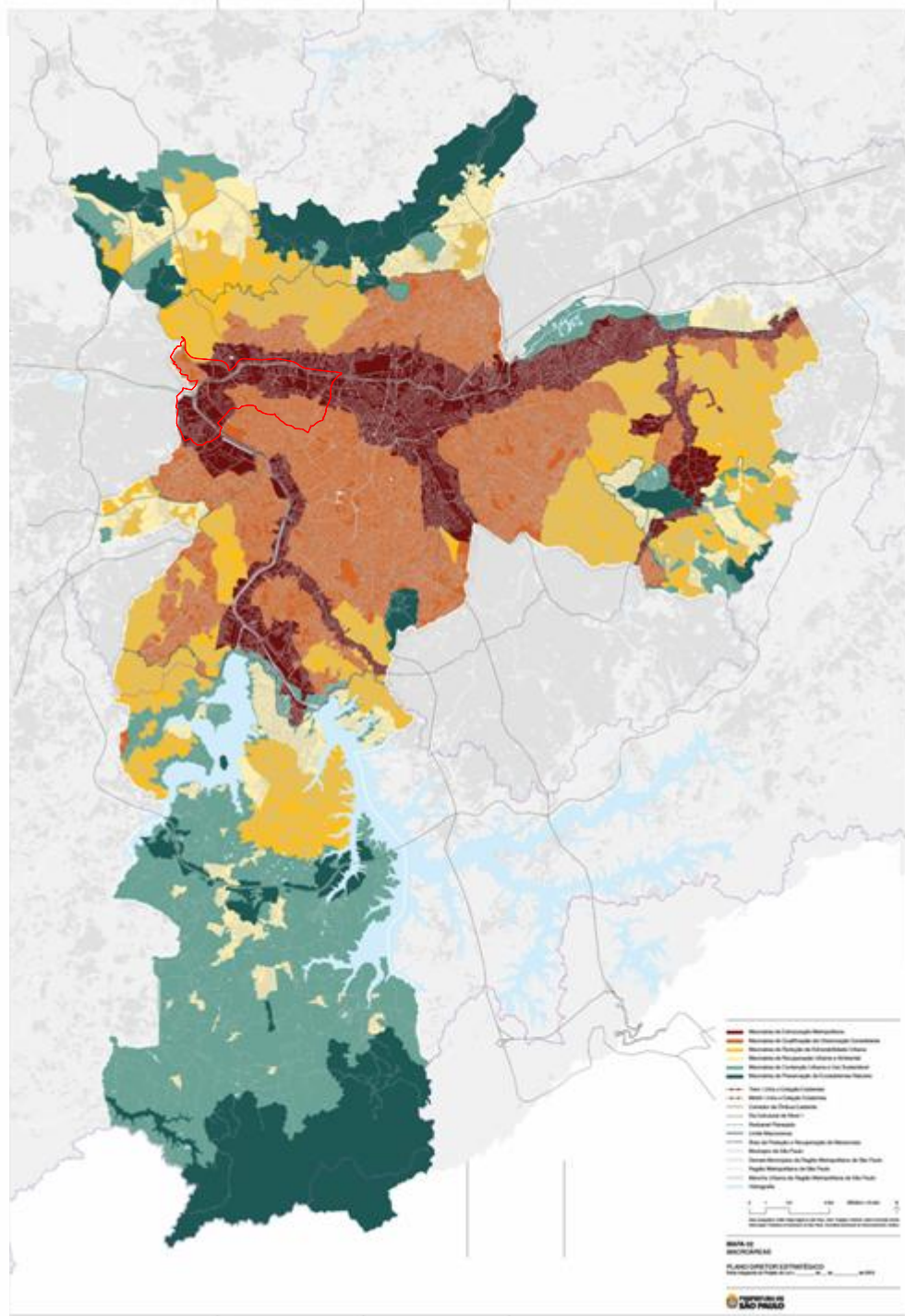

**MAPA 02
MACROÁREAS**

PLANO DIRETOR ESTRATÉGICO
 Parte integrante do Projeto de Lei n. _____, de ____ de _____ de 2013

PREFEITURA DE SÃO PAULO

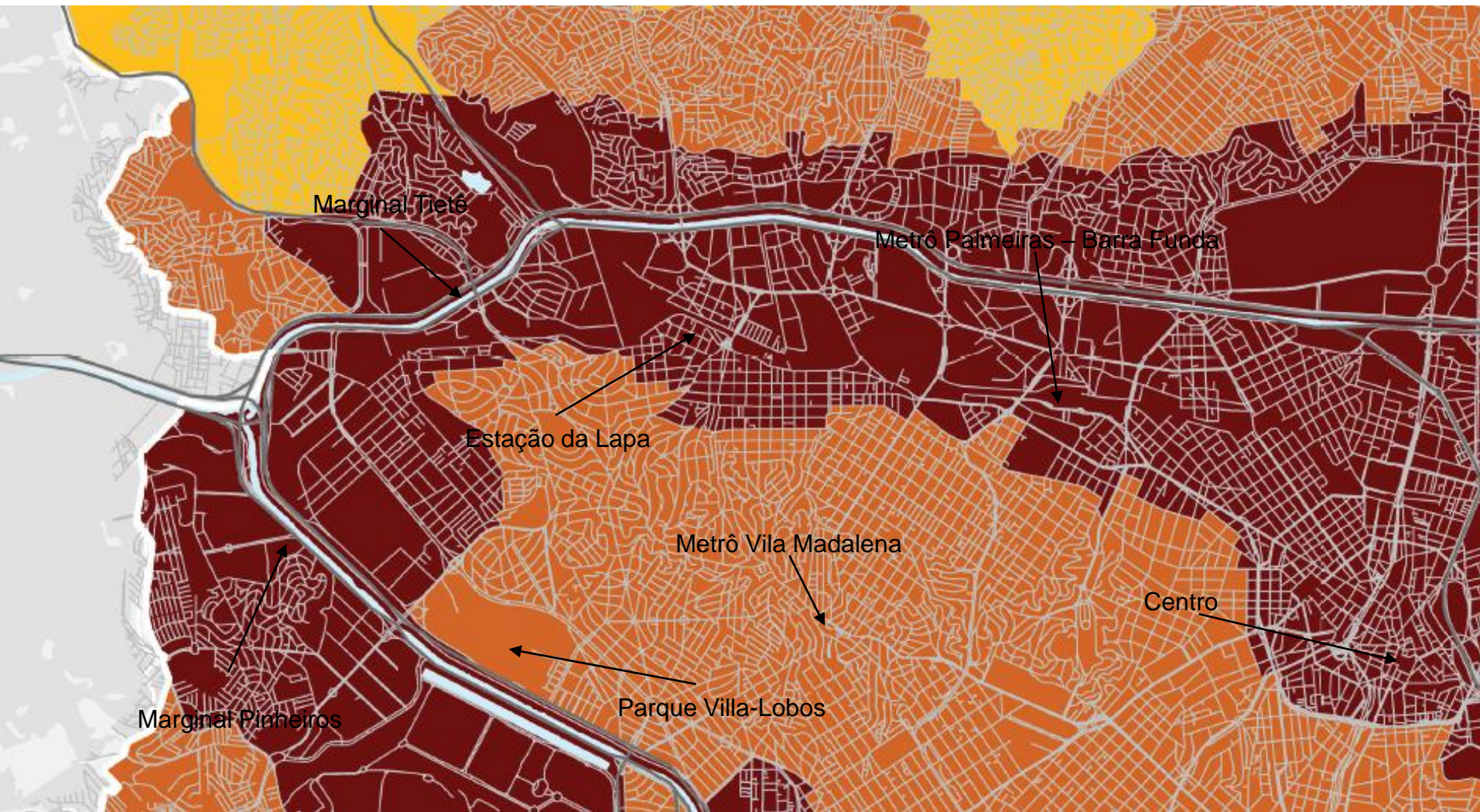

Marginal Tietê

Metrô Palmeiras – Barra Funda

Estação da Lapa

Metrô Vila Madalena

Centro

Marginal Pinheiros

Parque Villa-Lobos

- ZEIS 1
- ZEIS 2
- ZEIS 3
- ZEIS 4

- Trem: Linha e Estação Existentes
- Metrô: Linha e Estação Existentes
- Corredor de Ônibus Existente
- Via Estrutural de Nível 1
- Rodoanel Planejado
- Limite Macrozonas
- Área de Proteção e Recuperação de Mananciais
- Município de São Paulo
- Demais Municípios da Região Metropolitana de São Paulo
- Região Metropolitana de São Paulo
- Mancha Urbana da Região Metropolitana de São Paulo
- Hidrografia



Base cartográfica: PMSP, Mapa Digital de São Paulo, 2004. Projeção UTM/22S. Datum horizontal SAD69.
 Elaboração: Prefeitura do Município de São Paulo. Secretaria Municipal de Desenvolvimento Urbano.

MAPA 04 ZONAS ESPECIAIS DE INTERESSE SOCIAL

PLANO DIRETOR ESTRATÉGICO

Parte integrante do Projeto de Lei n. _____, de ____ de _____ de 2013.

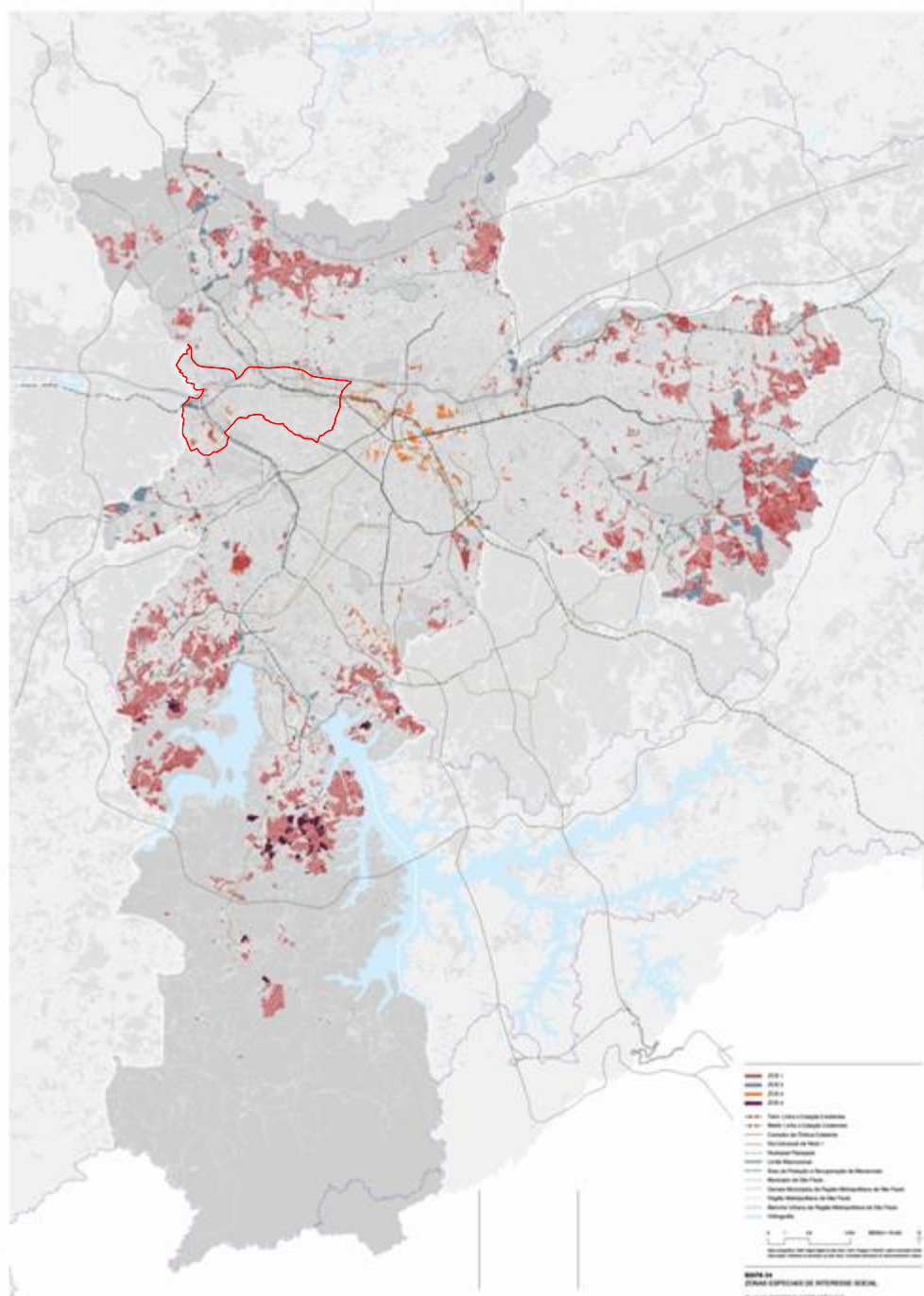

MAPA 04
 ZONAS ESPECIAIS DE INTERESSE SOCIAL
 PLANO DIRETOR ESTRATÉGICO
 São Paulo em 2030

PREFEITURA DE SÃO PAULO

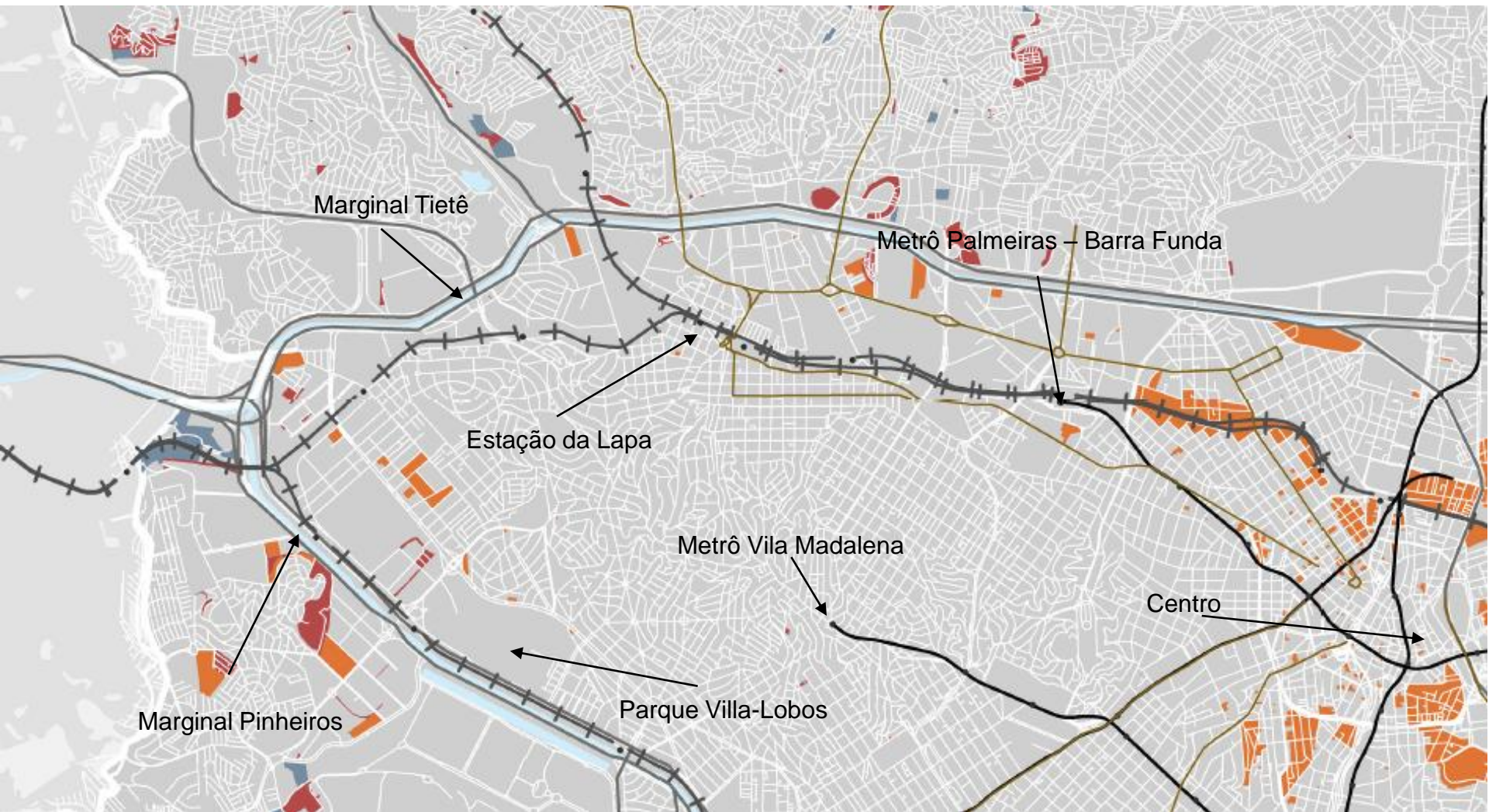

Marginal Tietê

Metrô Palmeiras – Barra Funda

Estação da Lapa

Metrô Vila Madalena

Centro

Marginal Pinheiros

Parque Villa-Lobos













CAPÍTULO VI – Da Rede de Estruturação e Transformação Urbana

Elementos estruturadores desta rede:

- Linhas de Metrô;
- Linhas de Trem;
- Linhas de monotrilho;
- Linhas de VLT (Veículo Leve sobre trilhos);
- Linhas de VLP (Veículo leve sobre pneus);
- Linha de Corredores de ônibus municipais e intermunicipais de média capacidade com operação em faixa exclusiva à esquerda do tráfego geral.

Principais instrumentos aplicáveis:

- Zonas especiais de interesse social 1, 2 e 3;
- Zona especial de preservação cultural;
- Concessão do direito real de uso;
- Concessão de uso especial para fins de moradia;
- Usucapião especiais de imóvel urbano;
- Transferência do potencial construtivo;
- Direito de preempção;
- Direito de superfície;
- Estudo e relatório de impacto de vizinhança;
- Parcelamento, edificação e utilização compulsória;
- IPTU progressivo no tempo;
- Consórcio imobiliário;
- Outorga onerosa de potencial construtivo adicional;
- Arrecadação de bens abandonados;
- Avaliação ambiental estratégica;
- Entre outros.

-  Área de Influência
-  Trem: Linha e Estação Existentes
-  Metrô: Linha e Estação Existentes
-  Corredor de Ônibus Municipal Existente
-  Corredor de Ônibus Intermunicipal Existente
-  Limite Macrozonas
-  Área de Proteção e Recuperação de Mananciais
-  Município de São Paulo
-  Demais Municípios da Região Metropolitana de São Paulo
-  Região Metropolitana de São Paulo
-  Mancha Urbana da Região Metropolitana de São Paulo
-  Hidrografia



Base cartográfica: PMSP: Mapa Digital de São Paulo, 2004. Projeção UTM/23S. Datum horizontal SAD69.
Elaboração: Prefeitura do Município de São Paulo, Secretaria Municipal de Desenvolvimento Urbano.

MAPA 03

EIXOS DE ESTRUTURAÇÃO DA TRANSFORMAÇÃO URBANA

PLANO DIRETOR ESTRATÉGICO

Parte integrante do Projeto de Lei n. _____, de ____ de _____ de 2013.

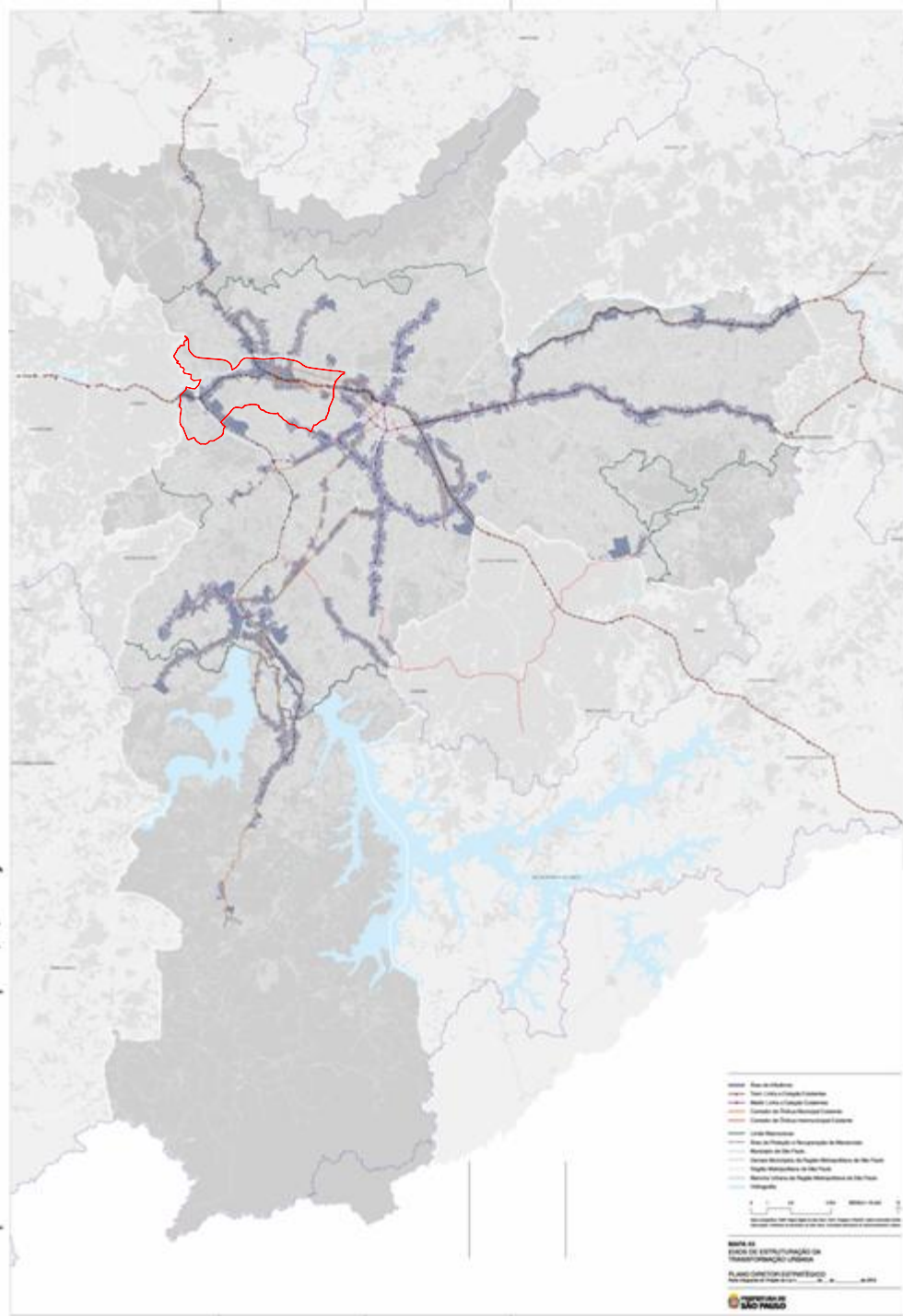

MAPA 03
EIXOS DE ESTRUTURAÇÃO DA TRANSFORMAÇÃO URBANA
PLANO DIRETOR ESTRATÉGICO
Projeto de Lei n. _____, de ____ de _____ de 2013

PREFEITURA DE SÃO PAULO

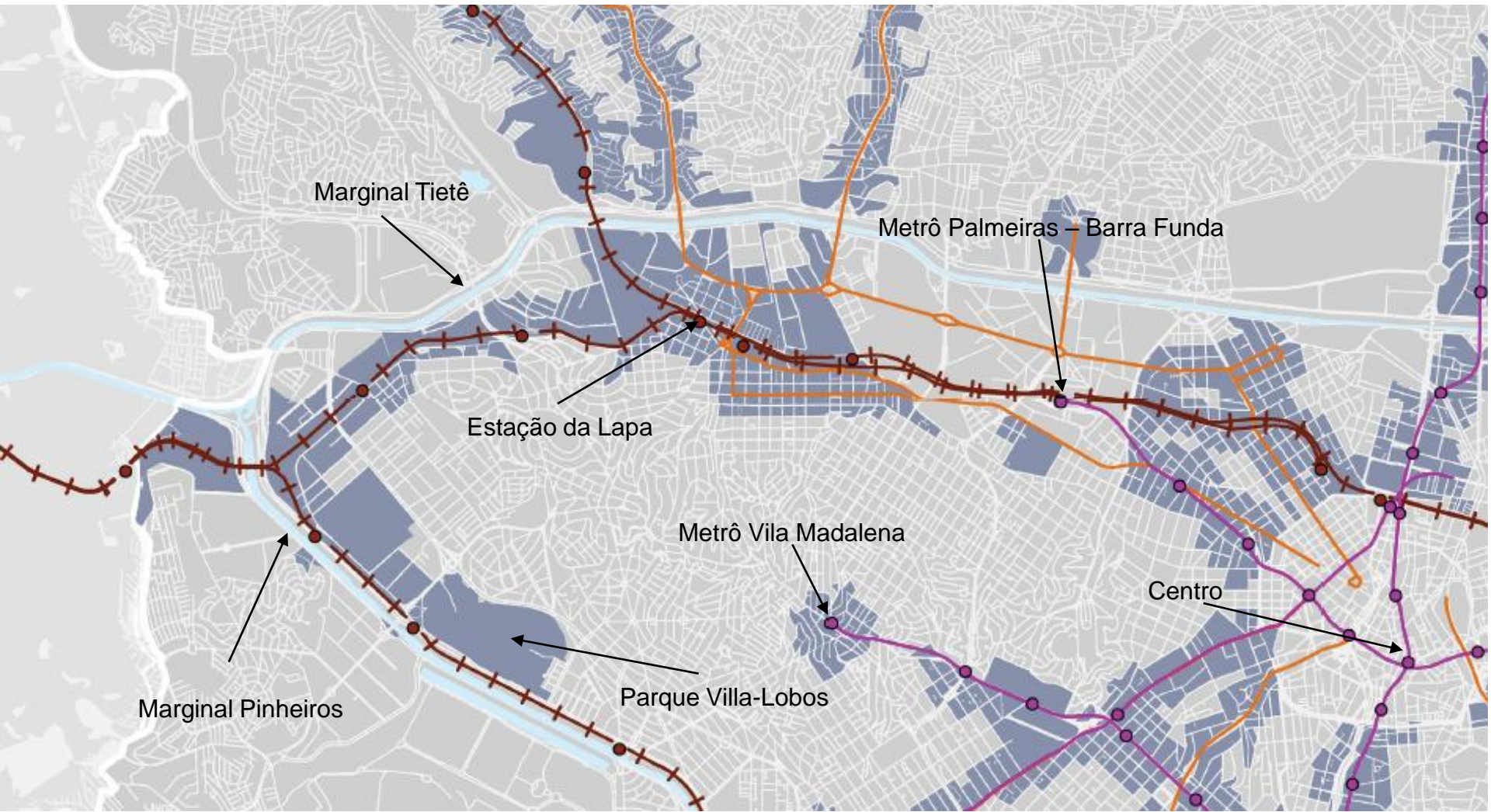

Marginal Tietê

Metrô Palmeiras – Barra Funda

Estação da Lapa

Metrô Vila Madalena

Centro

Marginal Pinheiros

Parque Villa-Lobos

-  Área de Influência Existente
-  Área de Influência Prevista Trilho (2016)
-  Área de Influência Prevista Corredor de Ônibus (2016)
-  Trem: Linha e Estação Existentes
-  Trem: Estação Planejada (2016)
-  Metrô: Linha e Estação Existentes
-  Metrô: Linha e Estação Planejadas (2016)
-  Monotrilho: Linha Planejada (2016)
-  Corredor de Ônibus Municipal Existente
-  Corredor de Ônibus Municipal Planejado (2016)
-  Corredor de Ônibus Intermunicipal Existente
-  Corredor de Ônibus Intermunicipal Planejado (2016)
-  Limite Macrozonas
-  Área de Proteção e Recuperação de Mananciais
-  Município de São Paulo
-  Demais Municípios da Região Metropolitana de São Paulo
-  Região Metropolitana de São Paulo
-  Mancha Urbana da Região Metropolitana de São Paulo
-  Hidrografia



Base cartográfica: PMSP: Mapa Digital de São Paulo, 2004. Projeção UTM/23S. Datum horizontal SAD69.
Elaboração: Prefeitura do Município de São Paulo. Secretaria Municipal de Desenvolvimento Urbano.

MAPA 03-A EIXOS DE ESTRUTURAÇÃO DA TRANSFORMAÇÃO URBANA PREVISTOS

PLANO DIRETOR ESTRATÉGICO

Parte integrante do Projeto de Lei n. _____, de ____ de _____ de 2013.

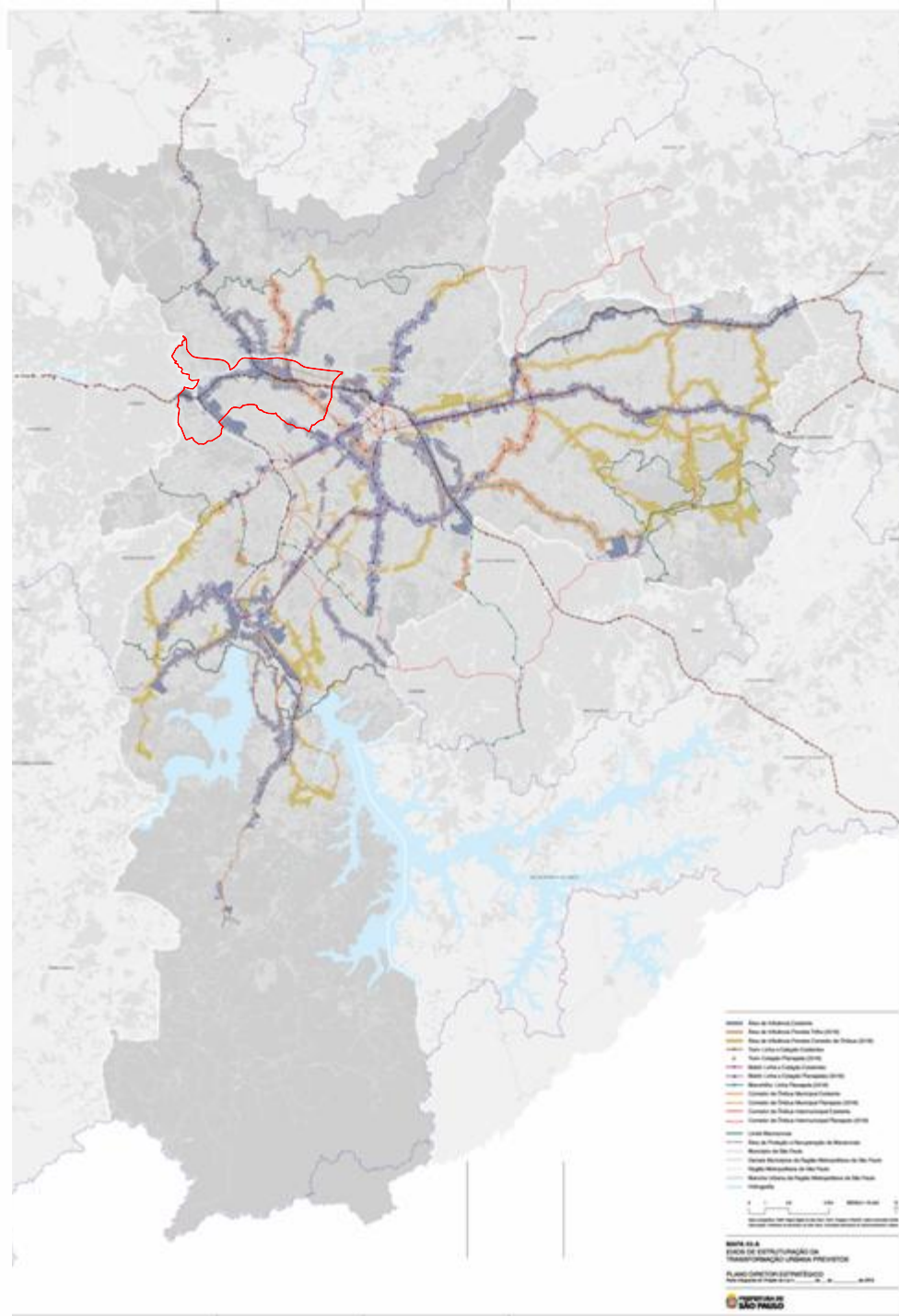

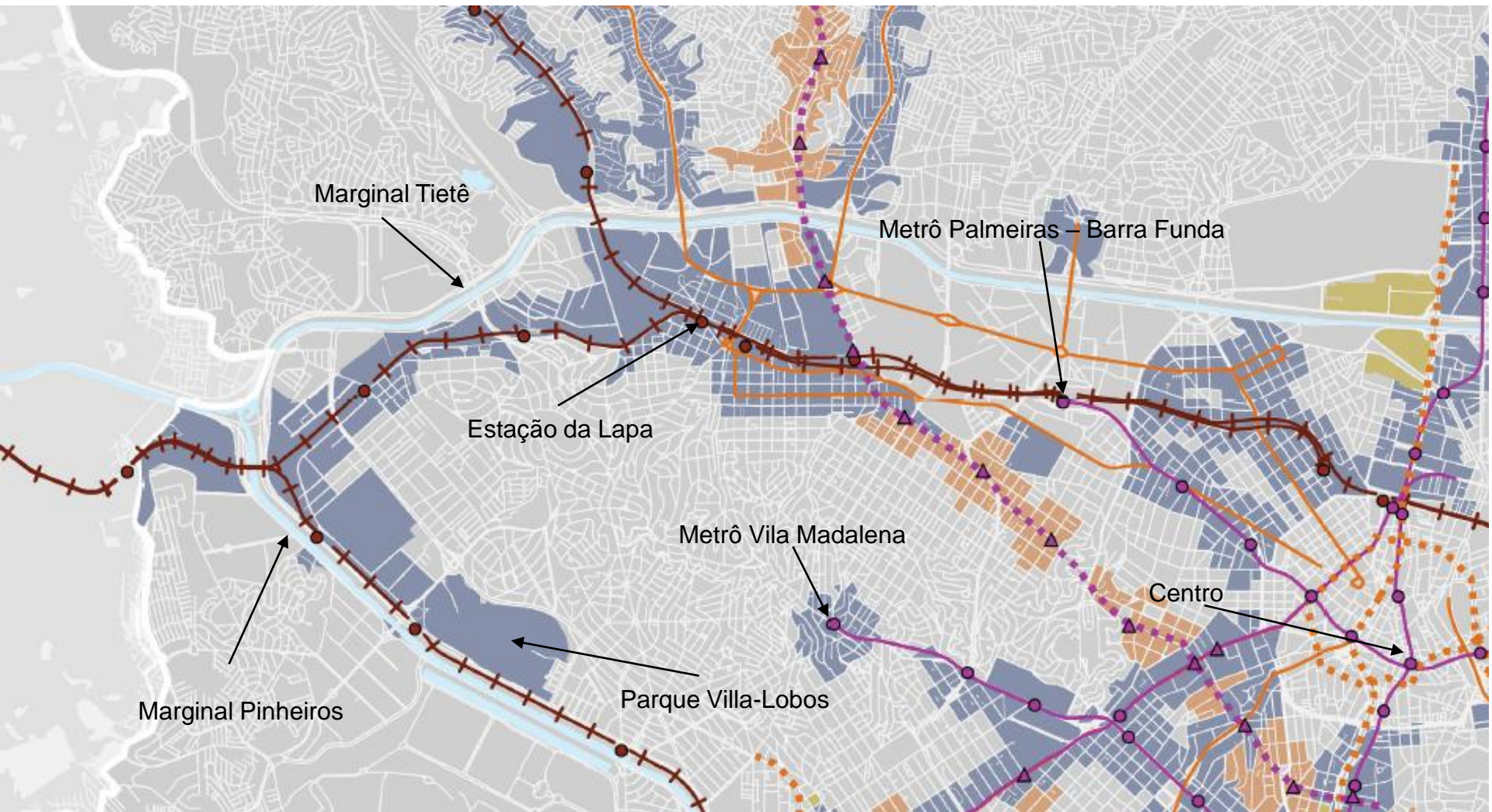

Marginal Tietê

Metrô Palmeiras - Barra Funda

Estação da Lapa















Metrô Vila Madalena

Centro

Marginal Pinheiros

Parque Villa-Lobos

TÍTULO III – DA ESTRUTURAÇÃO DOS SISTEMAS URBANOS E AMBIENTAIS

-  Parque Municipal Existente
-  Parque Municipal Planejado
-  Trem: Linha e Estação Existentes
-  Metrô: Linha e Estação Existentes
-  Corredor de Ônibus Existente
-  Via Estrutural de Nível 1
-  Rodoanel Planejado
-  Limite Macrozonas
-  Área de Proteção e Recuperação de Mananciais
-  Município de São Paulo
-  Demais Municípios da Região Metropolitana de São Paulo
-  Região Metropolitana de São Paulo
-  Mancha Urbana da Região Metropolitana de São Paulo
-  Hidrografia





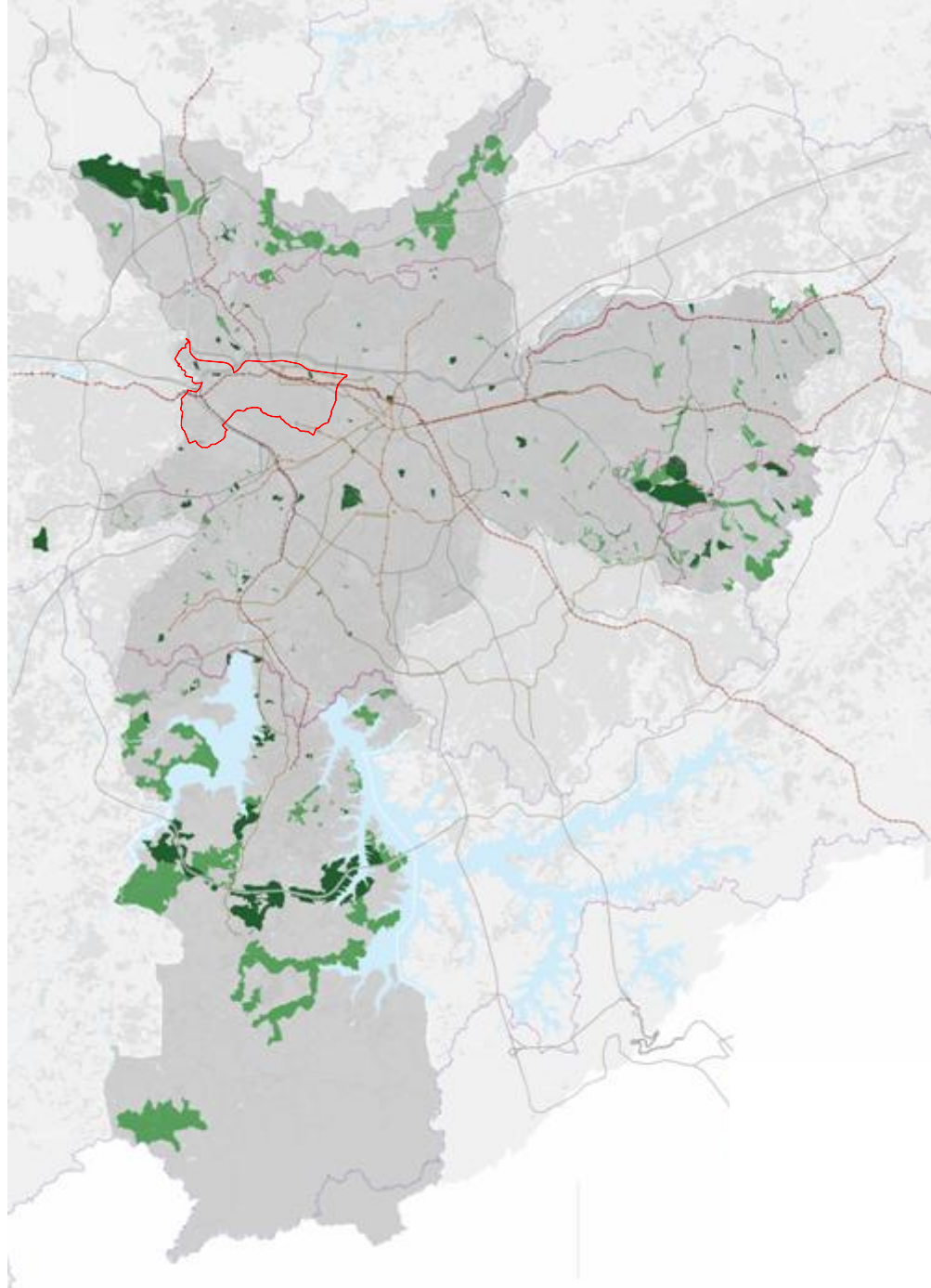





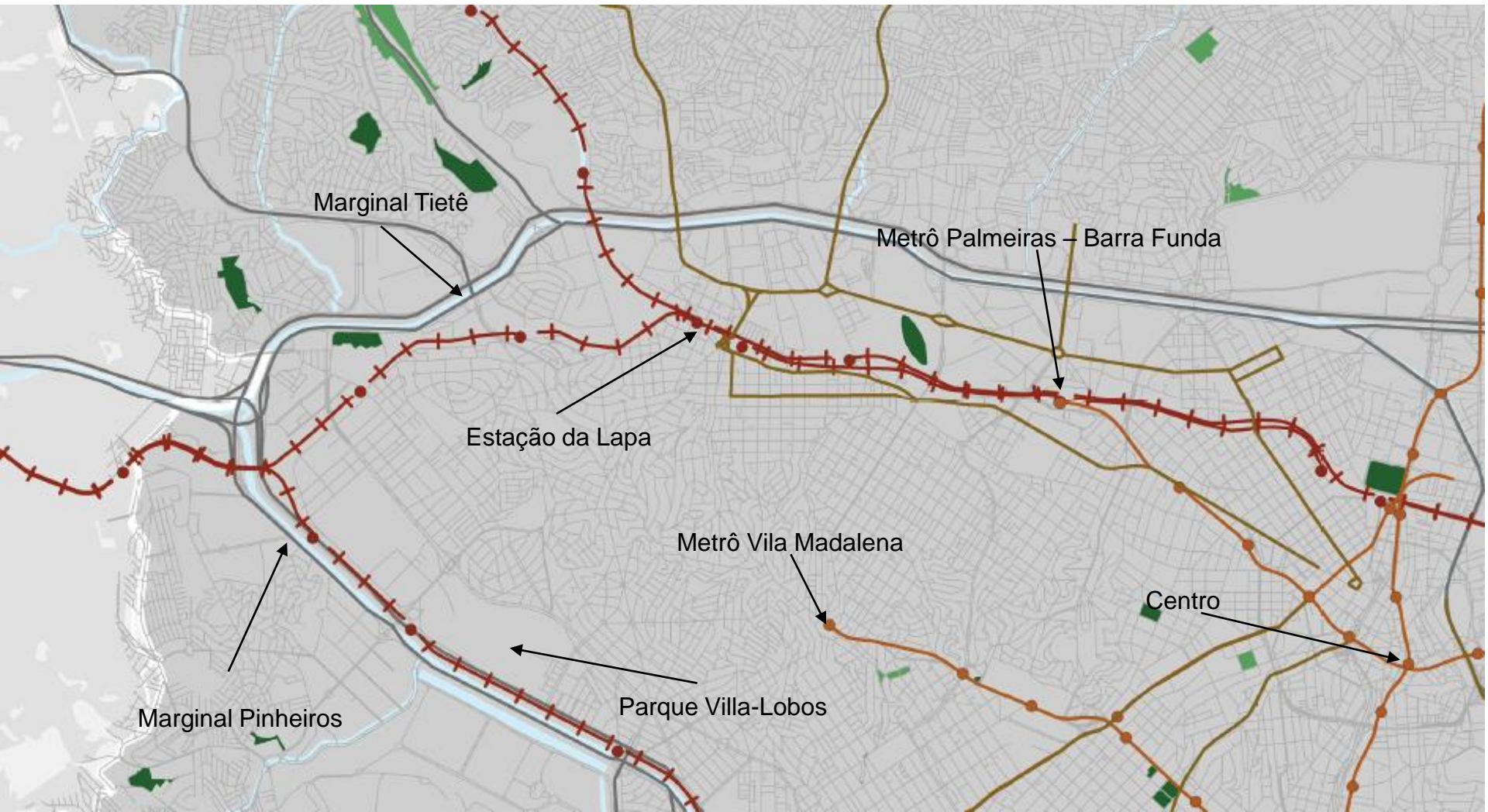

Base cartográfica: PMSP. Mapa Digital de São Paulo, 2004. Projeção UTM/23S. Datum horizontal SAD69.
 Elaboração: Prefeitura do Município de São Paulo. Secretaria Municipal de Desenvolvimento Urbano.



MAPA 05
AÇÕES PRIORITÁRIAS NO SISTEMA MUNICIPAL DE
ÁREAS VERDES

PLANO DIRETOR ESTRATÉGICO
 Parte integrante do Projeto de Lei n. _____, de __ de _____ de 2013.



-  Estação de Tratamento de Água Existente
-  Sistema Adutor Metropolitano Existente
-  Centro de Reservação a Implantar
-  Elevatória a Implantar
-  Adutoras a Implantar
-  Município de São Paulo
-  Demais Municípios da Região Metropolitana de São Paulo
-  Região Metropolitana de São Paulo
-  Mancha Urbana da Região Metropolitana de São Paulo
-  Hidrografia



Base cartográfica: PMSP. Mapa Digital de São Paulo, 2004. Projeção UTM/23S. Datum horizontal SAD69.
 Elaboração: Prefeitura do Município de São Paulo. Secretaria Municipal de Desenvolvimento Urbano.

MAPA 06

AÇÕES PRIORITÁRIAS NO SISTEMA DE ABASTECIMENTO DE ÁGUA

PLANO DIRETOR ESTRATÉGICO

Parte integrante do Projeto de Lei n. _____, de __ de _____ de 2013.

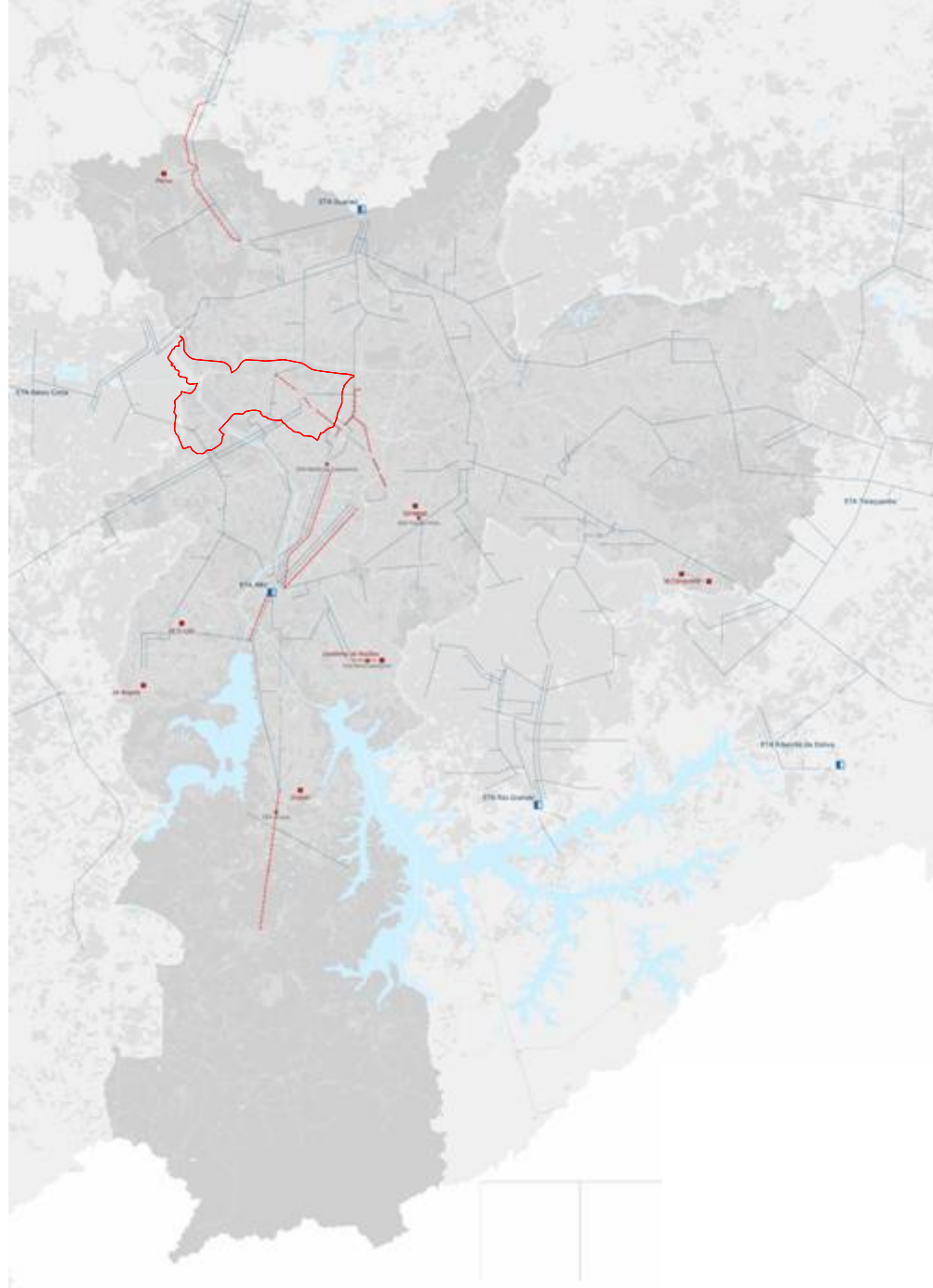

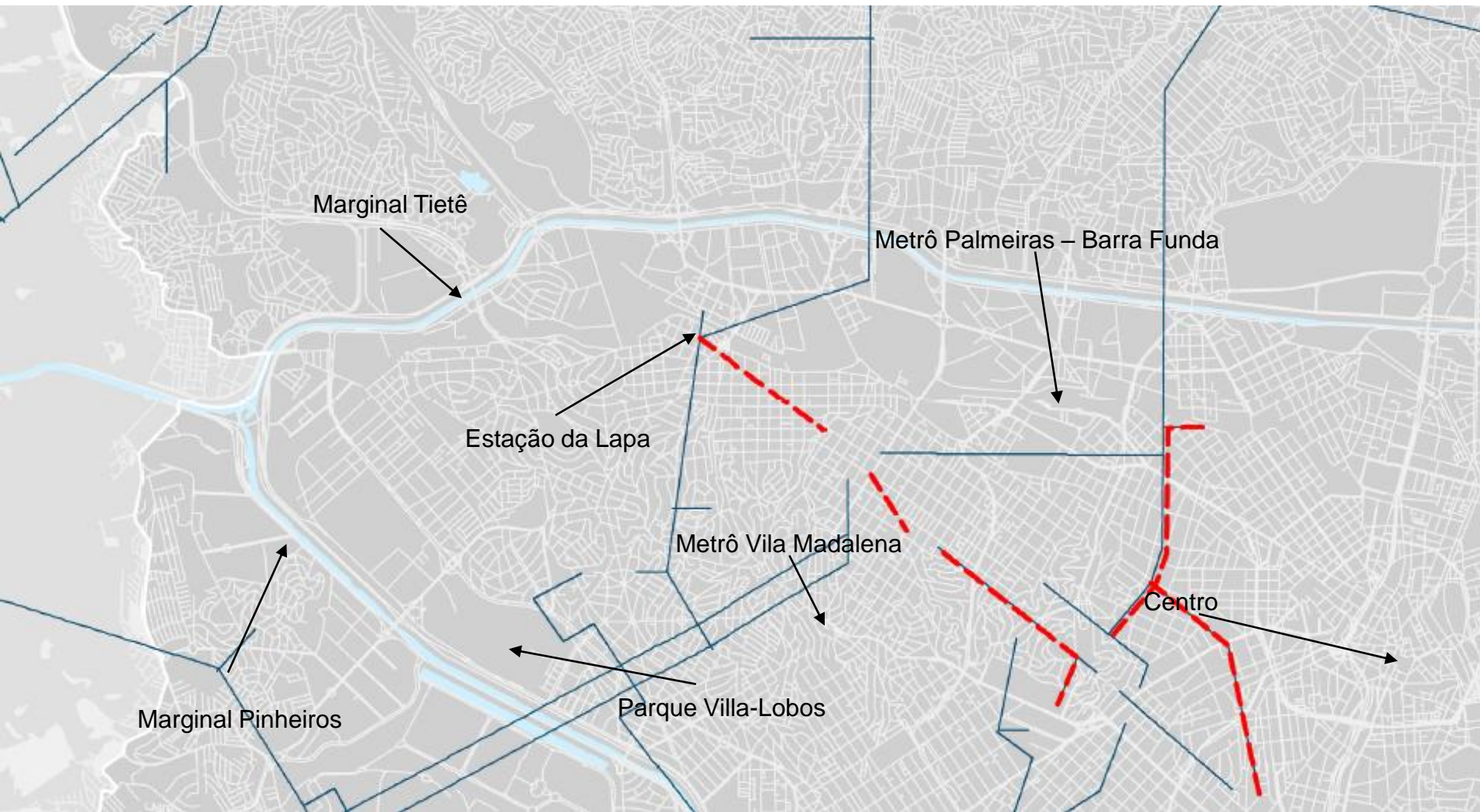

Marginal Tietê

Metrô Palmeiras – Barra Funda

Estação da Lapa

Metrô Vila Madalena

Centro

Marginal Pinheiros

Parque Villa-Lobos

-  Estação de Tratamento de Esgoto Existente
-  Interceptor Existente
-  Interceptor Planejado (2015)
-  Interceptor Planejado (2018)
-  Coletor Tronco Existente
-  Coletor Tronco Planejado (2015)
-  Coletor Tronco Planejado (2018)
-  Coletor Tronco Planejado (pós-2018)
-  Rede de Esgoto Existente
-  Via Estrutural de Nível 1
-  Rodoanel Planejado
-  Área de Proteção e Recuperação de Mananciais
-  Município de São Paulo
-  Demais Municípios da Região Metropolitana de São Paulo
-  Região Metropolitana de São Paulo
-  Mancha Urbana da Região Metropolitana de São Paulo
-  Hidrografia



Base cartográfica: PMSP. Mapa Digital de São Paulo, 2004. Projeção UTM/23S. Datum horizontal SAD69.
 Elaboração: Prefeitura do Município de São Paulo. Secretaria Municipal de Desenvolvimento Urbano.

MAPA 07

AÇÕES PRIORITÁRIAS NO SISTEMA DE ESGOTAMENTO SANITÁRIO

PLANO DIRETOR ESTRATÉGICO

Parte integrante do Projeto de Lei n. _____, de ____ de _____ de 2013.

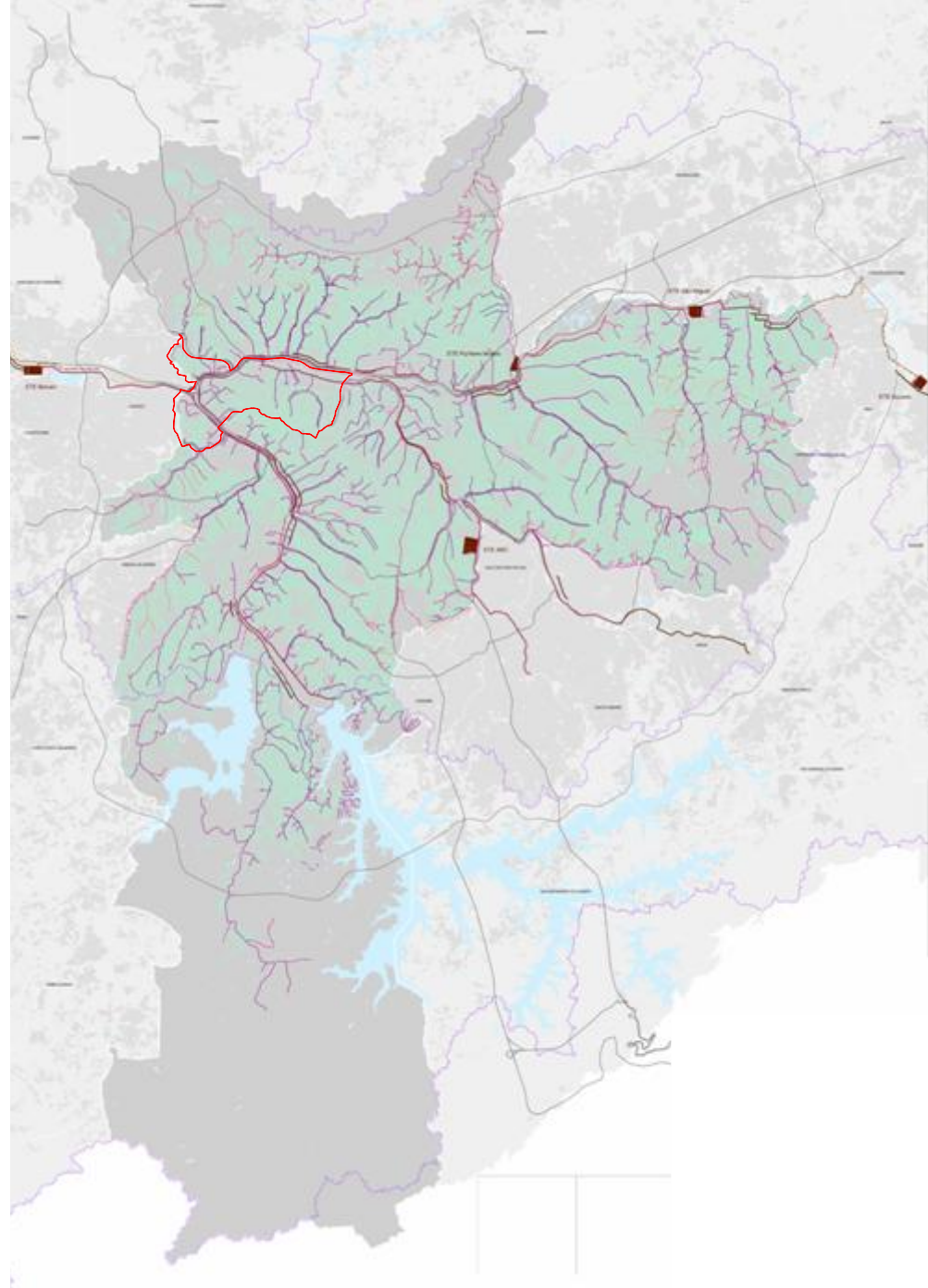

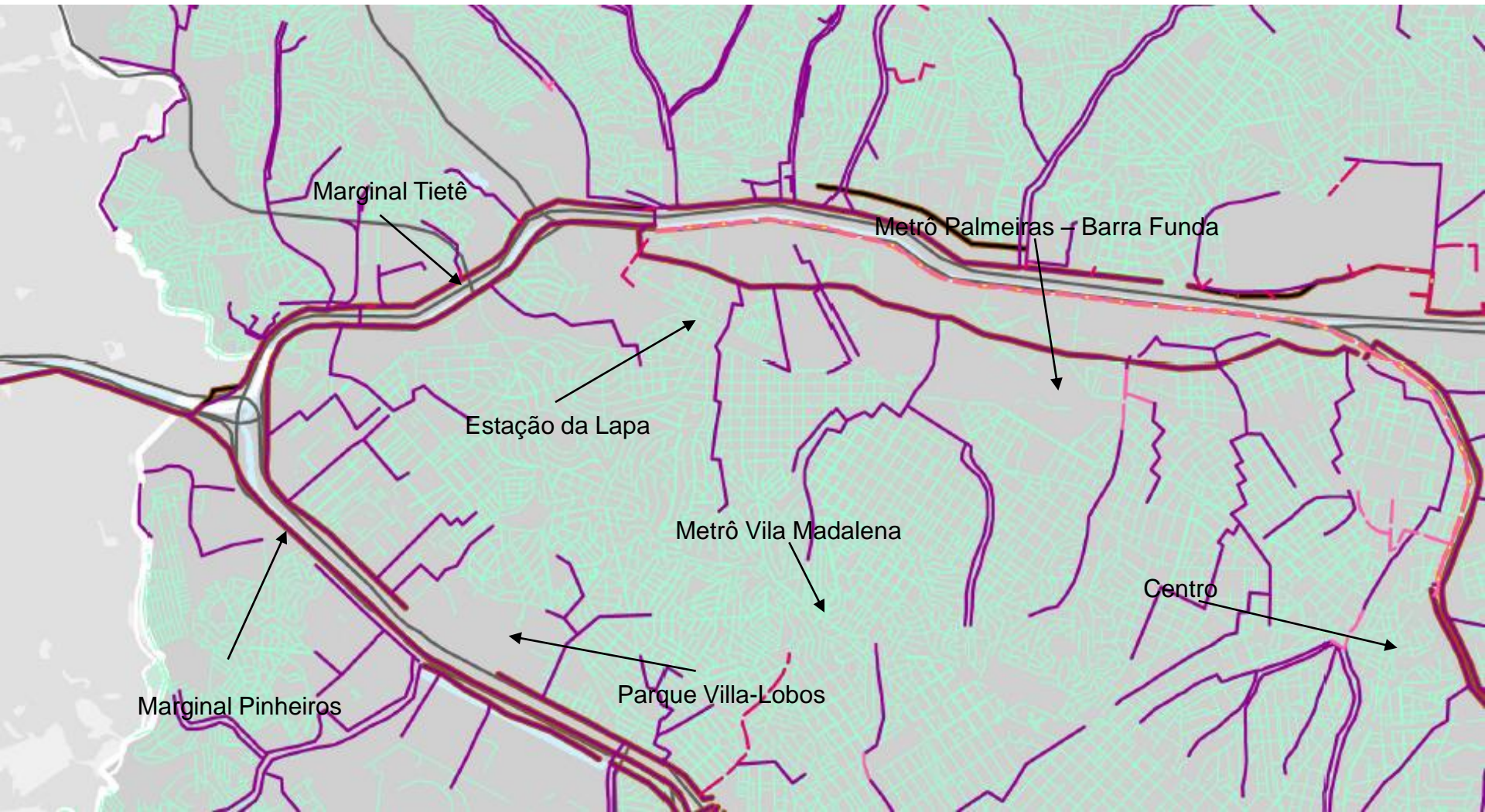

Marginal Tietê

Metrô Palmeiras - Barra Funda

Estação da Lapa

Metrô Vila Madalena

Centro

Marginal Pinheiros

Parque Villa-Lobos

- Estação de Transbordo Planejada
- ◆ Ecoparque Planejado
- ▲ Central de Processamento da Coleta Seletiva de Secos Planejada
- ▲ Central de Processamento da Coleta Seletiva de Orgânicos Planejada
- Ecoponto Implantado
- Ecoponto a Inaugurar
- ⊙ Ecoponto em Obras
- Ecoponto em Projeto

- Trem: Linha e Estação Existentes
- Via Estrutural de Nível 1
- - - Rodoanel Planejado
- Limite Macrozonas
- - - - - Área de Proteção e Recuperação de Mananciais
- Município de São Paulo
- Demais Municípios da Região Metropolitana de São Paulo
- Região Metropolitana de São Paulo
- Mancha Urbana da Região Metropolitana de São Paulo
- Hidrografia

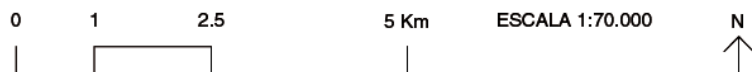

Base cartográfica: PMSP. Mapa Digital de São Paulo, 2004. Projeção UTM/23S. Datum horizontal SAD69.
 Elaboração: Prefeitura do Município de São Paulo. Secretaria Municipal de Desenvolvimento Urbano.

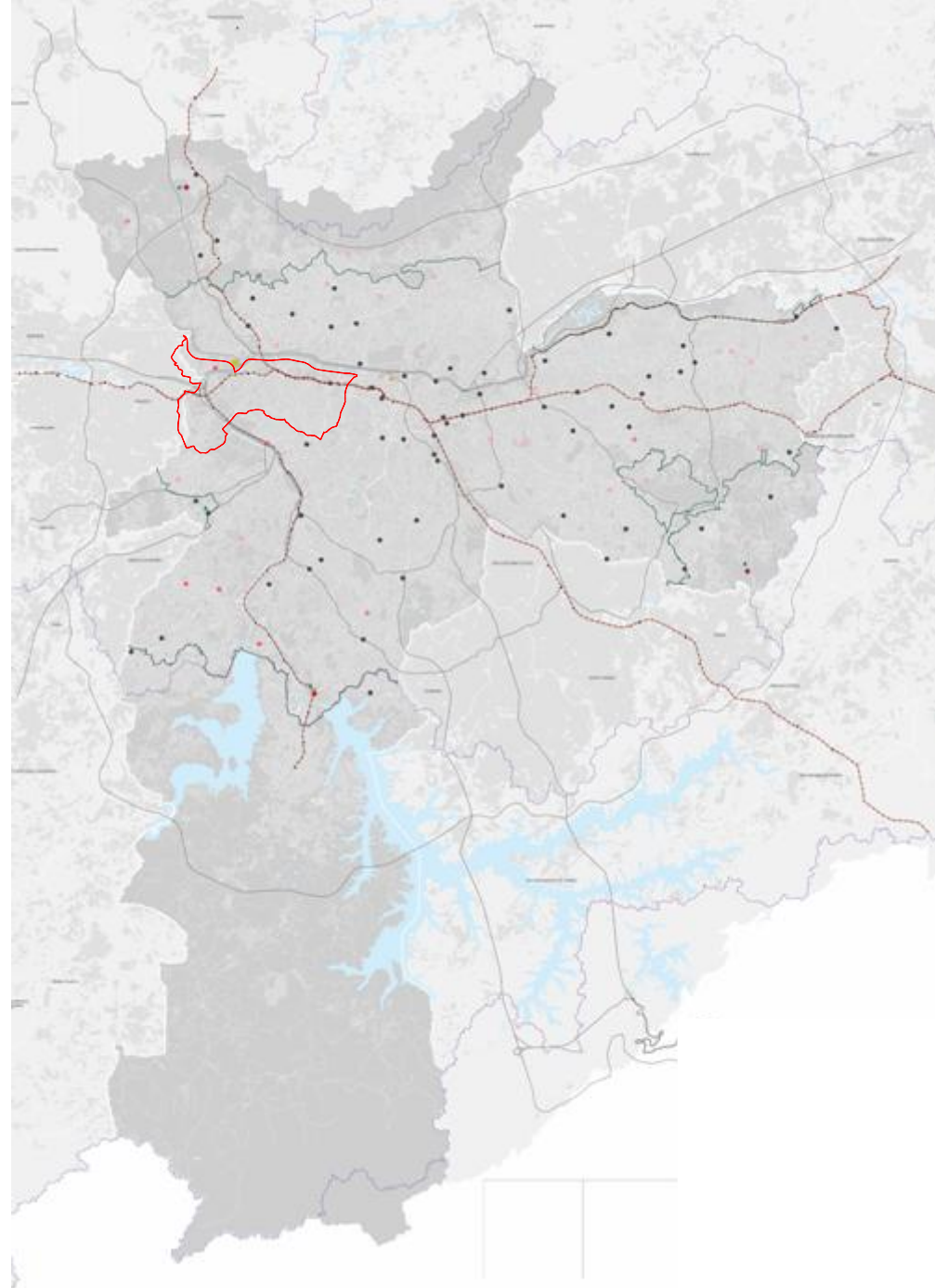









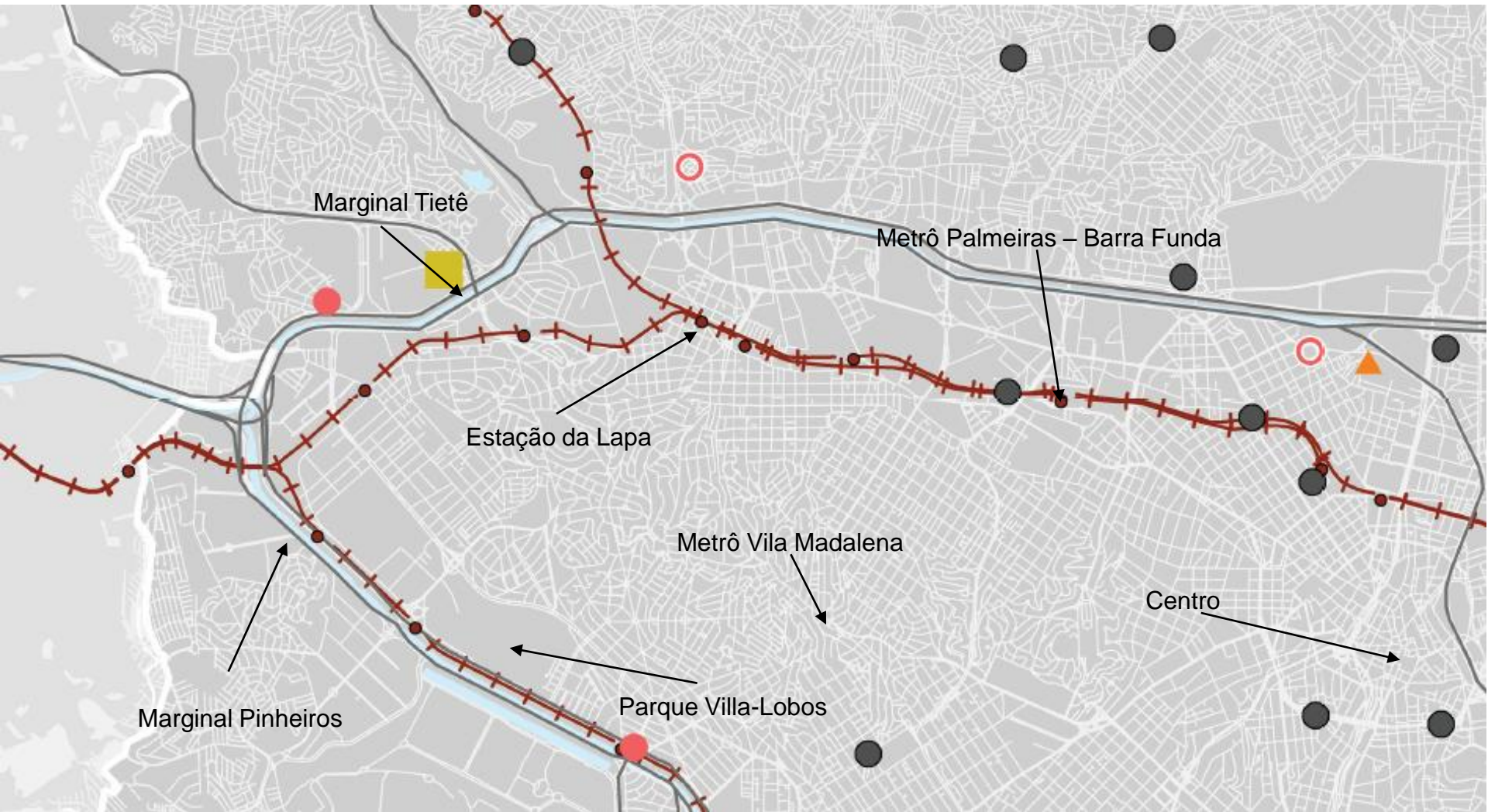

MAPA 08

AÇÕES PRIORITÁRIAS NO SISTEMA DE GESTÃO INTEGRADA DE RESÍDUOS SÓLIDOS

PLANO DIRETOR ESTRATÉGICO

Parte integrante do Projeto de Lei n. _____, de ____ de _____ de 2013.



-  Via Estrutural de Nível 1 (N1)
-  Via Estrutural de Nível 2 (N2)
-  Via Estrutural de Nível 3 (N3)
-  Rodoanel Planejado
-  Município de São Paulo
-  Demais Municípios da Região Metropolitana de São Paulo
-  Região Metropolitana de São Paulo
-  Mancha Urbana da Região Metropolitana de São Paulo
-  Hidrografia

0 1 2.5 5 Km ESCALA 1:70.000



Base cartográfica: PMSP, Mapa Digital de São Paulo, 2004. Projeção UTM/23S. Datum horizontal SAD69.
Elaboração: Prefeitura do Município de São Paulo. Secretaria Municipal de Desenvolvimento Urbano.

MAPA 09 SISTEMA VIÁRIO ESTRUTURAL

PLANO DIRETOR ESTRATÉGICO

Parte integrante do Projeto de Lei n. _____, de ____ de _____ de 2013.

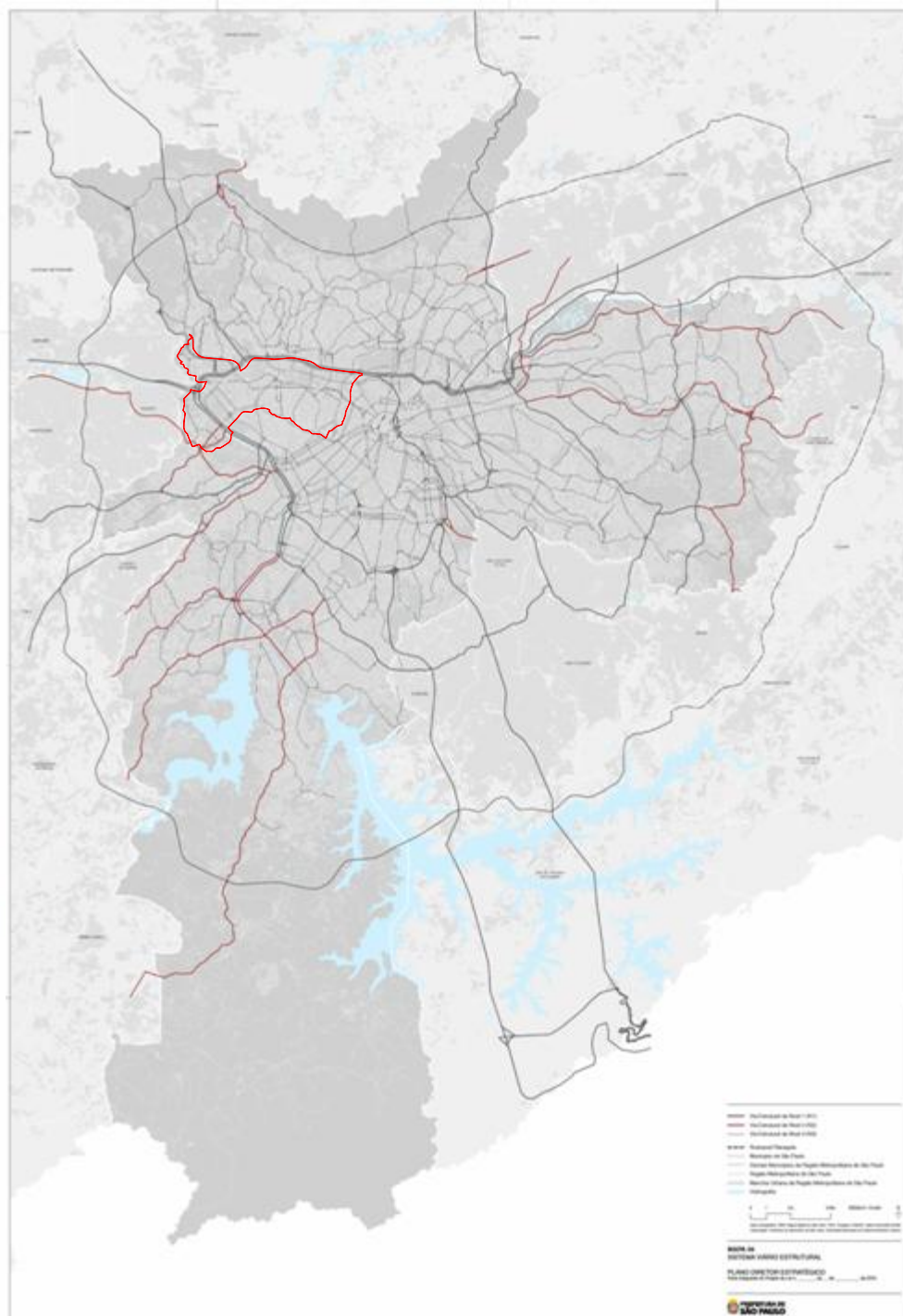



Marginal Tietê

Metrô Palmeiras – Barra Funda













Estação da Lapa

Metrô Vila Madalena

Centro

Marginal Pinheiros

Parque Villa-Lobos

-  Via Estrutural de Nivel 1 (N1)
-  Via Estrutural de Nivel 2 (N2)
-  Via Estrutural de Nivel 3 (N3)
-  Via Estrutural a Melhorar
-  Via Estrutural a Abrir
-  Intervenção Pontual
-  Rodoanel Planejado
-  Município de São Paulo
-  Demais Municípios da Região Metropolitana de São Paulo
-  Região Metropolitana de São Paulo
-  Mancha Urbana da Região Metropolitana de São Paulo
-  Hidrografia

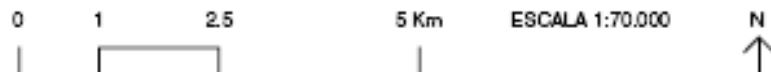

Base cartográfica: FMSP, Mapa Digital de São Paulo, 2004. Projeção UTM/23S. Datum horizontal SAD69.
Elaboração: Prefeitura do Município de São Paulo, Secretaria Municipal de Desenvolvimento Urbano.

MAPA 10

AÇÕES PRIORITÁRIAS NO SISTEMA VIÁRIO ESTRUTURAL

PLANO DIRETOR ESTRATÉGICO

Parte integrante do Projeto de Lei n. _____, de __ de _____ de 2013.

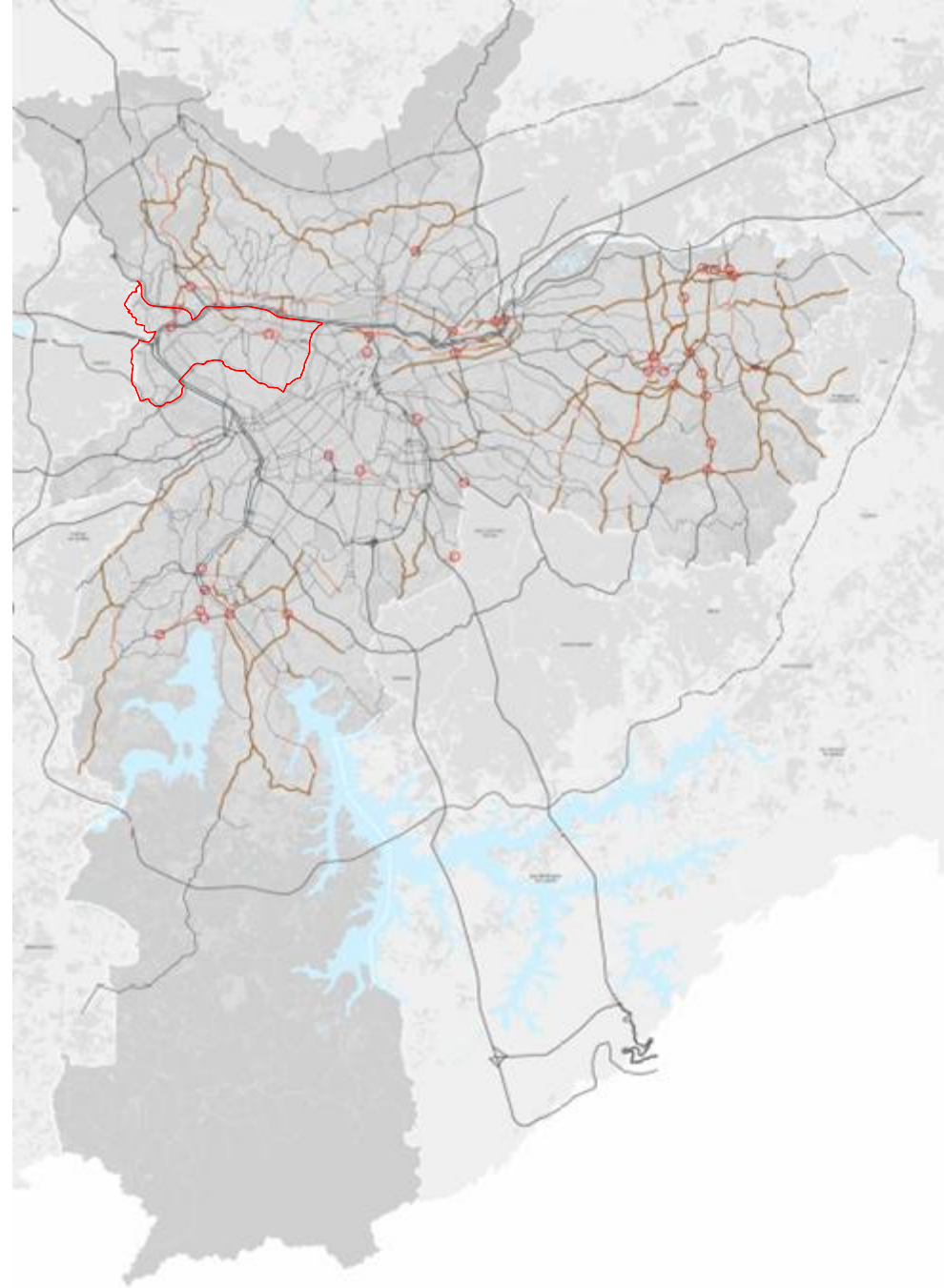



- Trem: Linha e Estação Existentes
- Trem: Estação Planejada (2016)
- Trem: Linha Planejada (2025)
- Metrô: Linha e Estação Existentes
- Metrô: Linha e Estação Planejadas (2016)
- Metrô: Linha e Estação Planejadas (2025)
- Monotrilho: Linha Planejada (2016)
- Monotrilho: Linha Planejada (2025)
- Modal a Ser Definido (2025)
- Corredor de Ônibus Municipal Existente
- Corredor de Ônibus Municipal Planejado (2016)
- Corredor de Ônibus Municipal Planejado (2025)
- Corredor de Ônibus Intermunicipal Existente
- Corredor de Ônibus Intermunicipal Planejado (2016)
- Município de São Paulo
- Demais Municípios da Região Metropolitana de São Paulo
- Região Metropolitana de São Paulo
- Mancha Urbana da Região Metropolitana de São Paulo
- Hidrografia



Base cartográfica: FMSP. Mapa Digital de São Paulo, 2004. Projeção UTM/23S. Datum horizontal SAD69.
Elaboração: Prefeitura do Município de São Paulo. Secretaria Municipal de Desenvolvimento Urbano.

MAPA 11

AÇÕES PRIORITÁRIAS NO SISTEMA DE TRANSPORTE PÚBLICO COLETIVO

PLANO DIRETOR ESTRATÉGICO

Parte integrante do Projeto de Lei n. _____, de ____ de _____ de 2013.

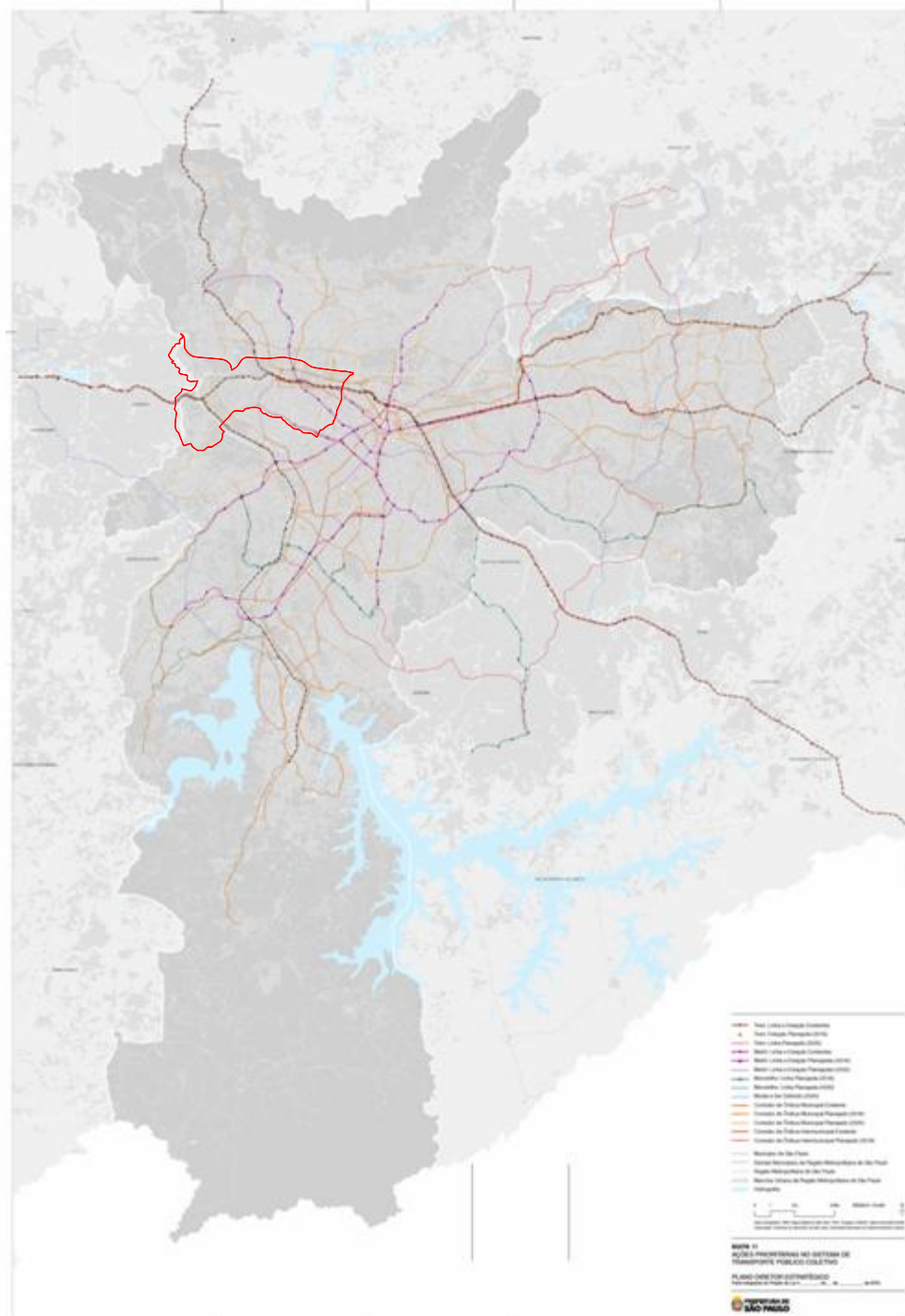

LEGENDA

- Trem: Linha e Estação Existentes
- Trem: Estação Planejada (2016)
- Trem: Linha Planejada (2025)
- Metrô: Linha e Estação Existentes
- Metrô: Linha e Estação Planejadas (2016)
- Metrô: Linha e Estação Planejadas (2025)
- Monotrilho: Linha Planejada (2016)
- Monotrilho: Linha Planejada (2025)
- Modal a Ser Definido (2025)
- Corredor de Ônibus Municipal Existente
- Corredor de Ônibus Municipal Planejado (2016)
- Corredor de Ônibus Municipal Planejado (2025)
- Corredor de Ônibus Intermunicipal Existente
- Corredor de Ônibus Intermunicipal Planejado (2016)
- Município de São Paulo
- Demais Municípios da Região Metropolitana de São Paulo
- Região Metropolitana de São Paulo
- Mancha Urbana da Região Metropolitana de São Paulo
- Hidrografia

NOTA 11
OBSERVAÇÃO: O MAPA NÃO REPRESENTA O SISTEMA DE TRANSPORTE PÚBLICO COLETIVO.
O MAPA NÃO É UM PLANO DE TRABALHO.
A ESCALA É DE 1:70.000.

MAPA 11
AÇÕES PRIORITÁRIAS NO SISTEMA DE TRANSPORTE PÚBLICO COLETIVO
PLANO DIRETOR ESTRATÉGICO
PROJETO DE LEI Nº _____, DE _____ DE 2013

PREFEITURA DE SÃO PAULO

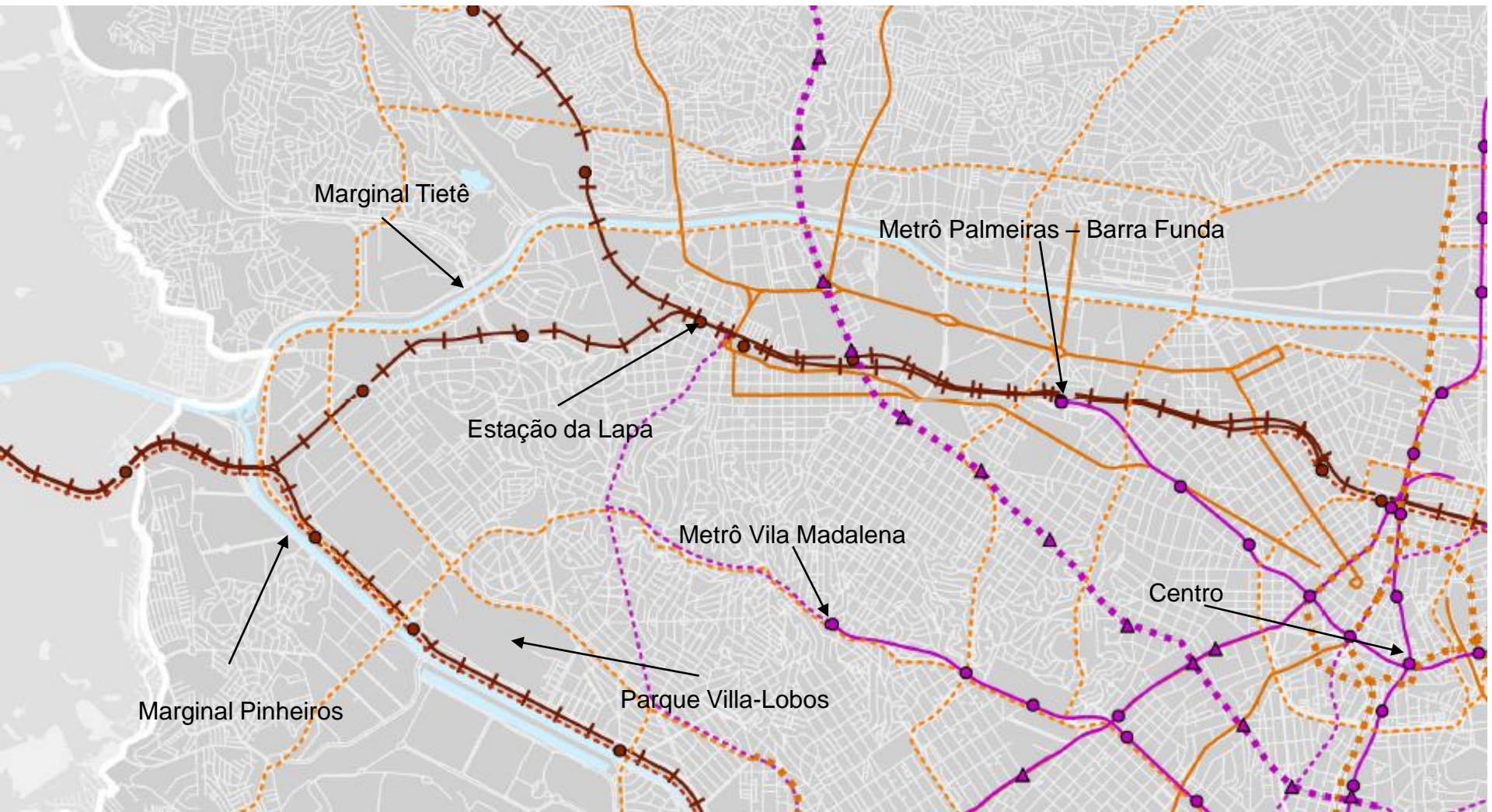

Marginal Tietê

Metrô Palmeiras - Barra Funda

Estação da Lapa

Metrô Vila Madalena

Centro

Marginal Pinheiros

Parque Villa-Lobos

- Centro Educacional Unificado (CEU) Existente
- Centro Educacional Unificado (CEU) Planejado
- Trem: Linha e Estação Existentes
- Metrô: Linha e Estação Existentes
- Corredor de Ônibus Existente
- Via Estrutural de Nível 1
- Rodoanel Planejado
- Município de São Paulo
- Demais Municípios da Região Metropolitana de São Paulo
- Região Metropolitana de São Paulo
- Mancha Urbana da Região Metropolitana de São Paulo
- Hidrografia



Base cartográfica: PMSP: Mapa Digital de São Paulo, 2004. Projeção UTM/23S. Datum horizontal SAID09.
Elaboração: Prefeitura do Município de São Paulo. Secretaria Municipal de Desenvolvimento Urbano.

MAPA 12

AÇÕES PRIORITÁRIAS NO SISTEMA DE EQUIPAMENTOS URBANOS E SOCIAIS

PLANO DIRETOR ESTRATÉGICO

Parte integrante do Projeto de Lei n. _____, de ____ de _____ de 2013.

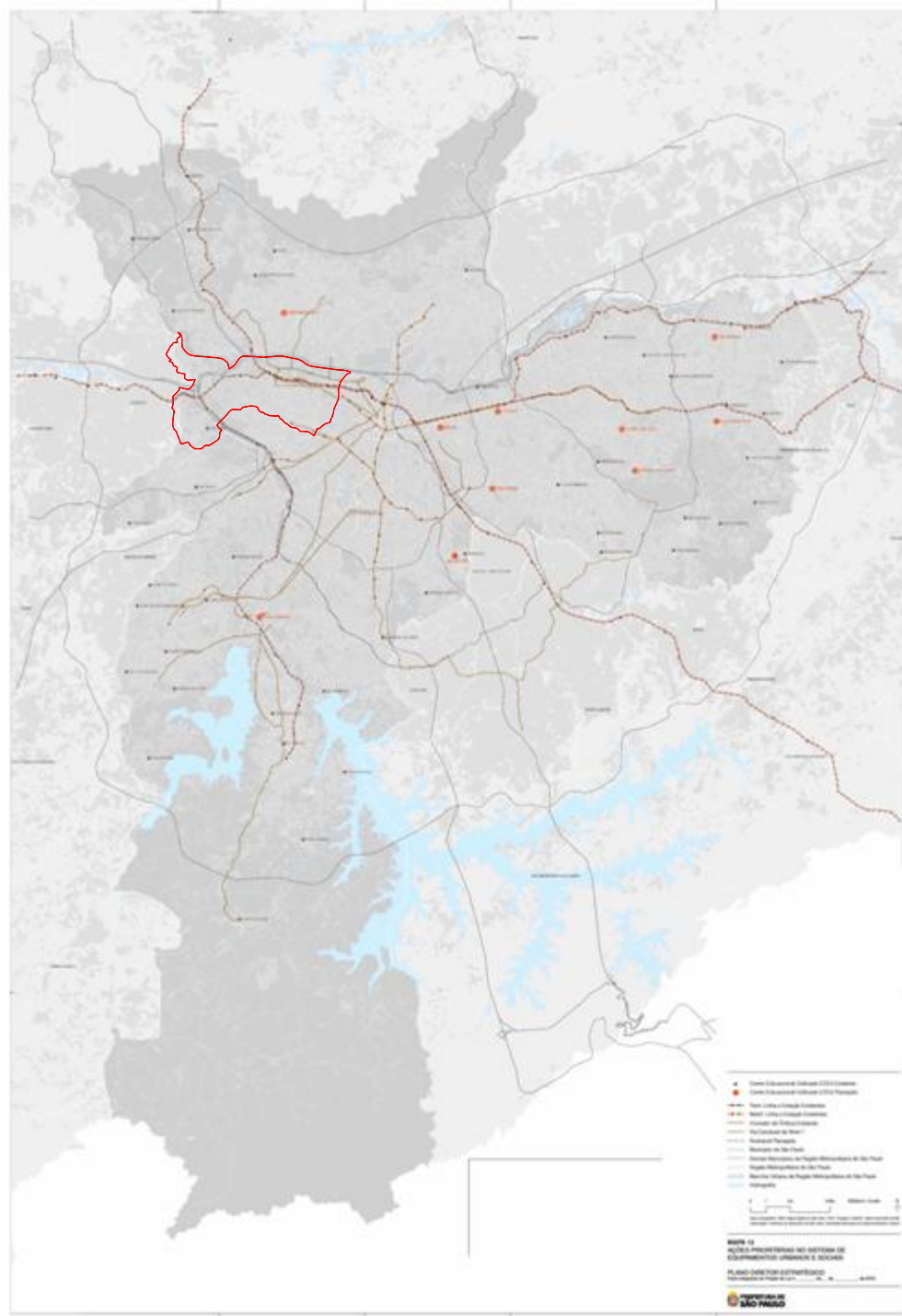







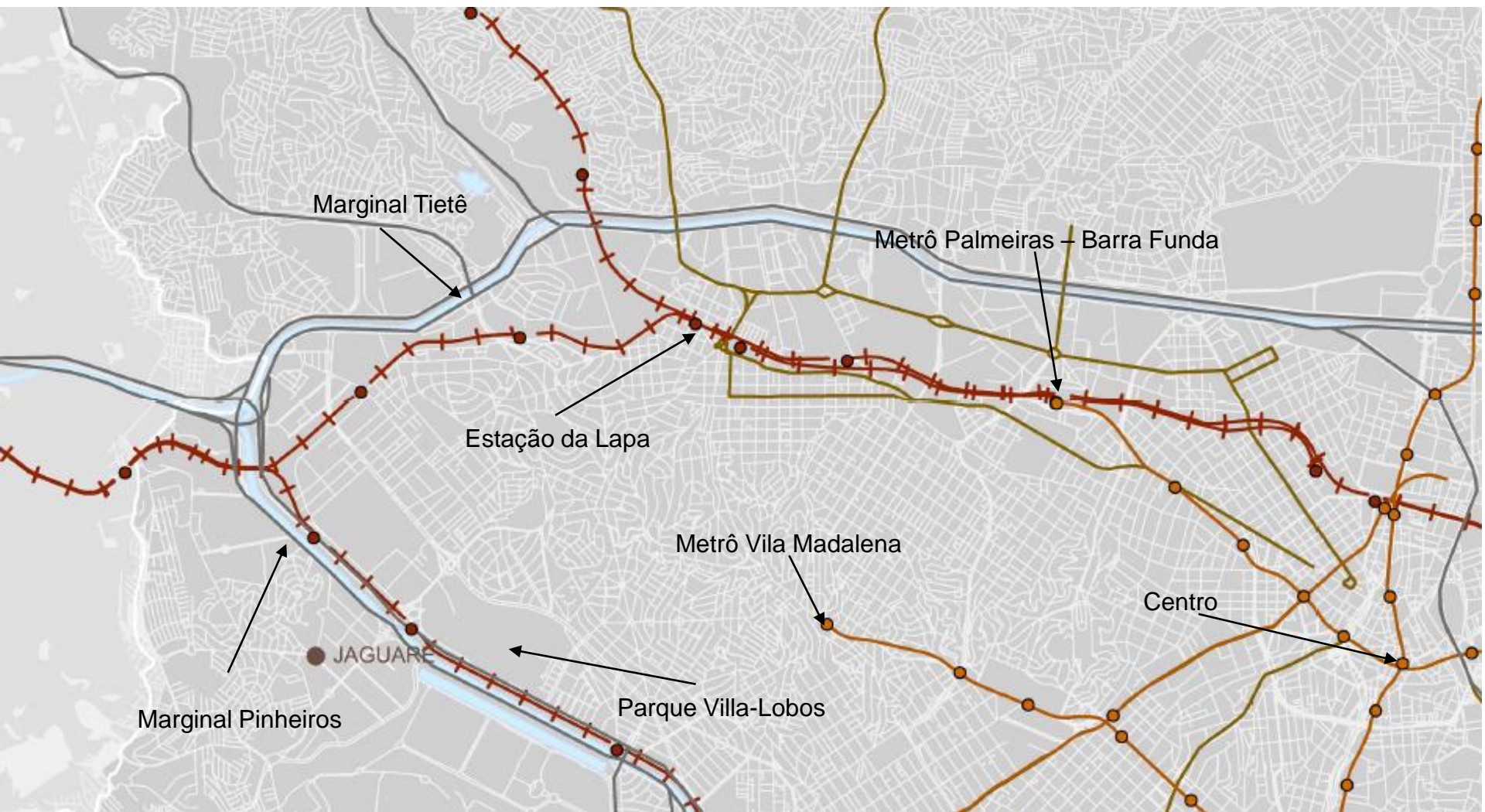





● Centro Educacional Unificado (CEU) Existente
● Centro Educacional Unificado (CEU) Planejado
—●— Trem: Linha e Estação Existentes
—●— Metrô: Linha e Estação Existentes
— Corredor de Ônibus Existente
— Via Estrutural de Nível 1
— Rodoanel Planejado
— Município de São Paulo
— Demais Municípios da Região Metropolitana de São Paulo
— Região Metropolitana de São Paulo
— Mancha Urbana da Região Metropolitana de São Paulo
— Hidrografia

MAPA 12
AÇÕES PRIORITÁRIAS NO SISTEMA DE EQUIPAMENTOS URBANOS E SOCIAIS
PLANO DIRETOR ESTRATÉGICO
PROJETO DE LEI Nº _____, DE _____ DE _____ DE 2013

PREFEITURA DE SÃO PAULO



-  Área de Risco
-  Trem: Linha e Estação Existentes
-  Metrô: Linha e Estação Existentes
-  Corredor de Ônibus Existente
-  Via Estrutural de Nível 1
-  Rodoanel Planejado
-  Área de Proteção e Recuperação de Mananciais
-  Município de São Paulo
-  Demais Municípios da Região Metropolitana de São Paulo
-  Região Metropolitana de São Paulo
-  Mancha Urbana da Região Metropolitana de São Paulo
-  Hidrografia



Base cartográfica: FMSP. Mapa Digital de São Paulo, 2004. Projeção UTM/23S. Datum horizontal SAD69.
Elaboração: Prefeitura do Município de São Paulo. Secretaria Municipal de Desenvolvimento Urbano.

MAPA 13 AÇÕES PRIORITÁRIAS NAS ÁREAS DE RISCO

PLANO DIRETOR ESTRATÉGICO

Parte integrante do Projeto de Lei n. _____, de ____ de _____ de 2013.

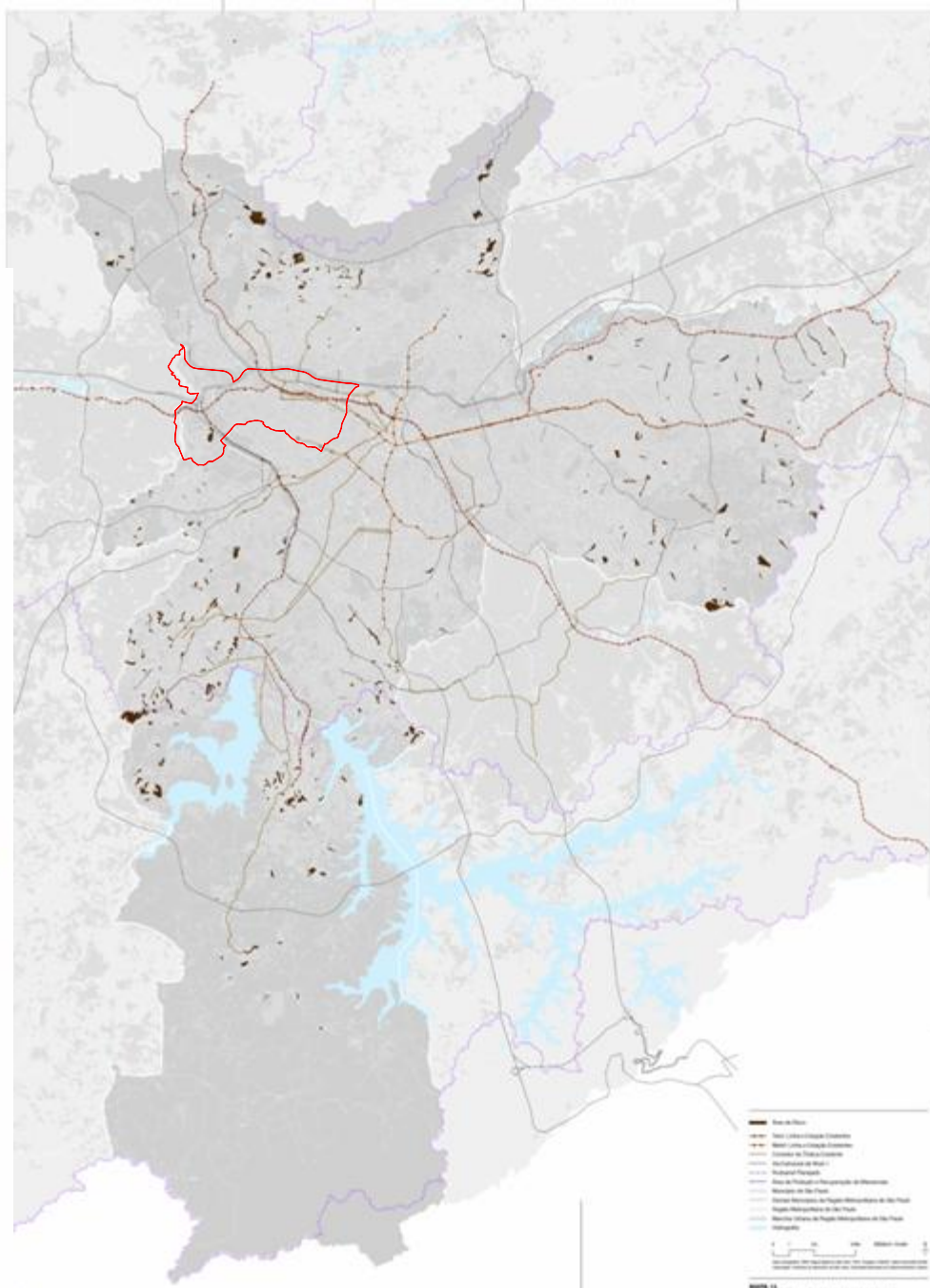

-  Área de Risco
-  Trem: Linha e Estação Existentes
-  Metrô: Linha e Estação Existentes
-  Corredor de Ônibus Existente
-  Via Estrutural de Nível 1
-  Rodoanel Planejado
-  Área de Proteção e Recuperação de Mananciais
-  Município de São Paulo
-  Demais Municípios da Região Metropolitana de São Paulo
-  Região Metropolitana de São Paulo
-  Mancha Urbana da Região Metropolitana de São Paulo
-  Hidrografia

MAPA 13
AÇÕES PRIORITÁRIAS NAS ÁREAS DE RISCO
PLANO DIRETOR ESTRATÉGICO
São Paulo, 2013. Escala 1:70.000

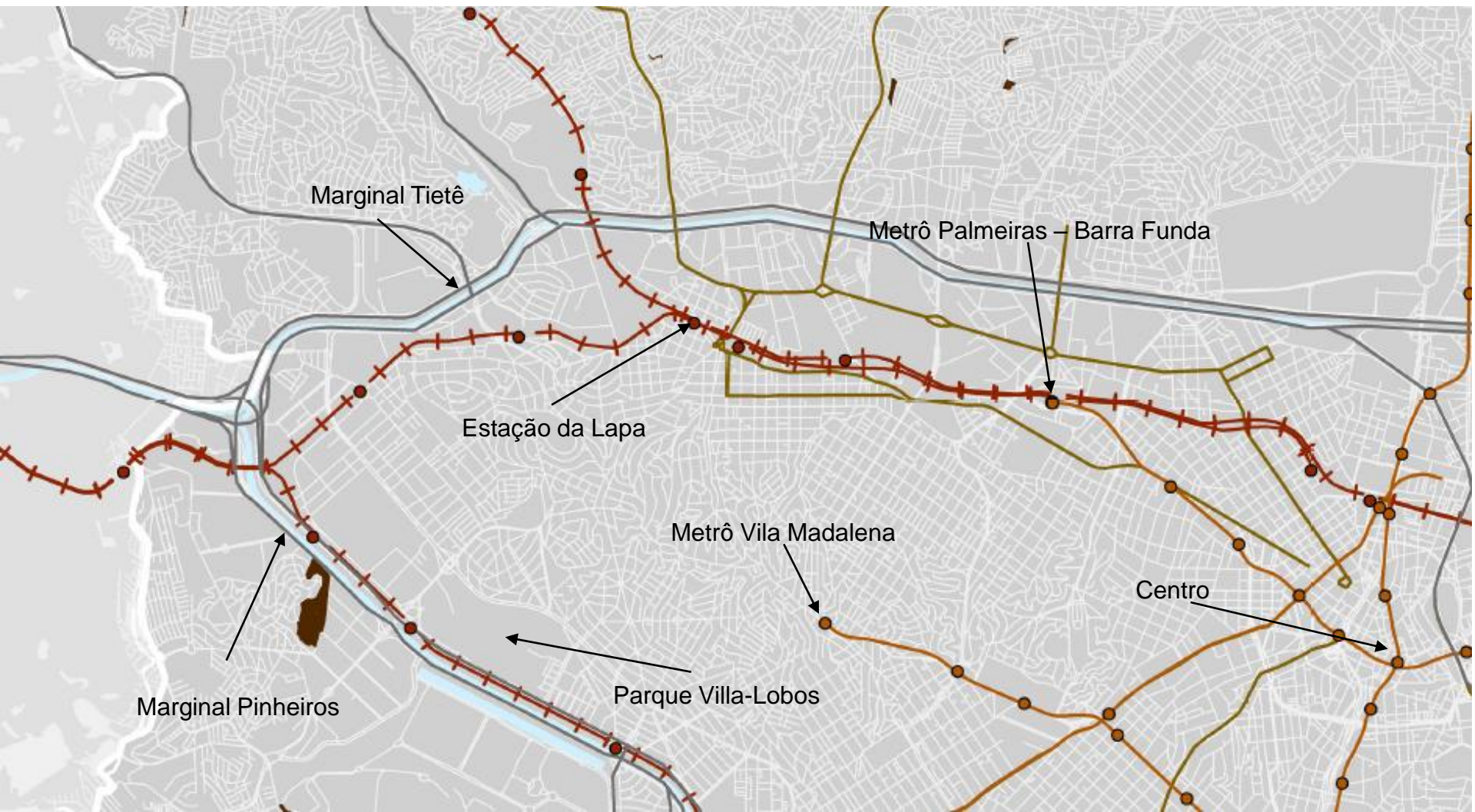

Marginal Tietê

Metrô Palmeiras - Barra Funda

Estação da Lapa

Metrô Vila Madalena

Centro

Marginal Pinheiros

Parque Villa-Lobos

TÍTULO IV – DA GESTÃO DEMOCRÁTICA E DO SISTEMA MUNICIPAL DE PLANEJAMENTO URBANO

GESTÃO DEMOCRÁTICA E DO SISTEMA MUNICIPAL DE PLANEJAMENTO URBANO

CAPÍTULO I – Dos Componentes do Sistema Municipal de Planejamento Urbano

- Sistema Municipal de Planejamento Urbano
 - Programa de Metas
 - Plano Plurianual
 - Diretrizes Orçamentárias
 - Orçamento Anual
- **Conselho Participativo Municipal**
- **Conselhos Participativos Municipais das Subprefeituras**

CAPÍTULO II – Das Instâncias de Participação Popular

- **Conferência Municipal da Cidade de São Paulo**
- **Conselho Municipal de Política Urbana**
- **Câmara Técnica de Legislação Urbanística**
- **Comissão de Proteção à Paisagem Urbana**

CAPÍTULO III – Dos Instrumentos de Participação Social

- Audiências Públicas
- Iniciativa Popular de Planos, Programas e Projetos de Desenvolvimento Urbano
- Iniciativa Popular de Projetos de Lei, do Plebiscito e Referendo
- Instrumentos de Promoção da Cidadania













GESTÃO DEMOCRÁTICA E DO SISTEMA MUNICIPAL DE PLANEJAMENTO URBANO

CAPÍTULO IV – Do Fundo Municipal de Desenvolvimento Urbano (FUNDURB)

CAPÍTULO V – Da Articulação com Instrumentos de Planejamento Orçamentário e com o Programa de Metas

CAPÍTULO VI – Do Sistema Municipal de Informações e Instrumentos de Monitoramento e Avaliação

TÍTULO V – DAS DISPOSIÇÕES FINAIS E TRANSITÓRIAS

-  Macroárea de Estruturação Metropolitana
-  Perímetro de Incentivo ao Desenvolvimento da Região da Jacu-Pêssego
-  Perímetro de Incentivo ao Desenvolvimento da Região da Cupecê
-  Trem: Linha e Estação Existentes
-  Metrô: Linha e Estação Existentes
-  Corredor de Ônibus Existente
-  Via Estrutural de Nível 1
-  Rodoanel Planejado
-  Município de São Paulo
-  Demais Municípios da Região Metropolitana de São Paulo
-  Região Metropolitana de São Paulo
-  Mancha Urbana da Região Metropolitana de São Paulo
-  Hidrografia



Base cartográfica: FMSP: Mapa Digital de São Paulo, 2004. Projeção UTM/23S. Datum horizontal SAD69.
Elaboração: Prefeitura do Município de São Paulo. Secretaria Municipal de Desenvolvimento Urbano.

MAPA 14 PERÍMETROS DE INCENTIVO AO DESENVOLVIMENTO

PLANO DIRETOR ESTRATÉGICO

Parte integrante do Projeto de Lei n. _____, de ____ de _____ de 2013.

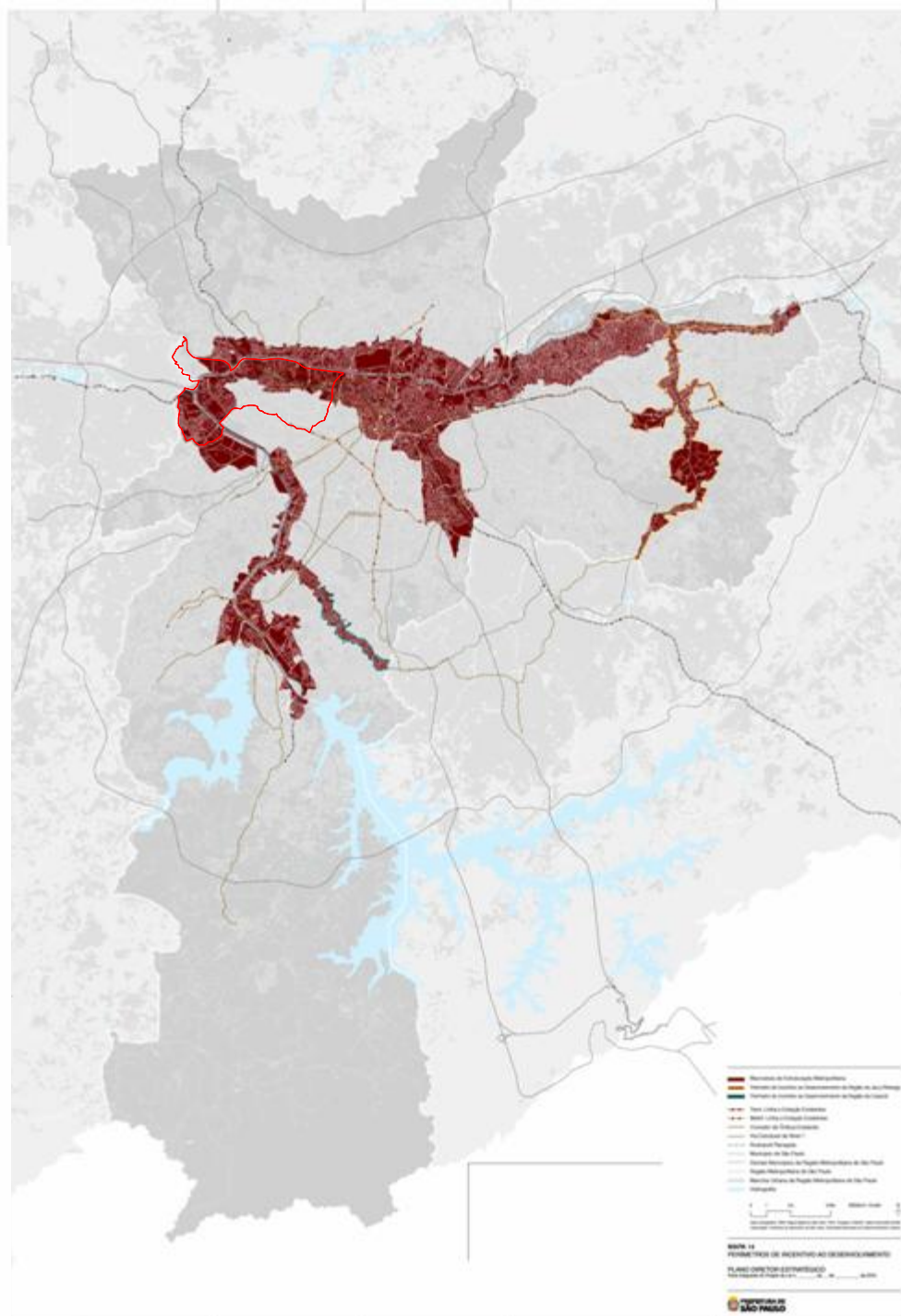

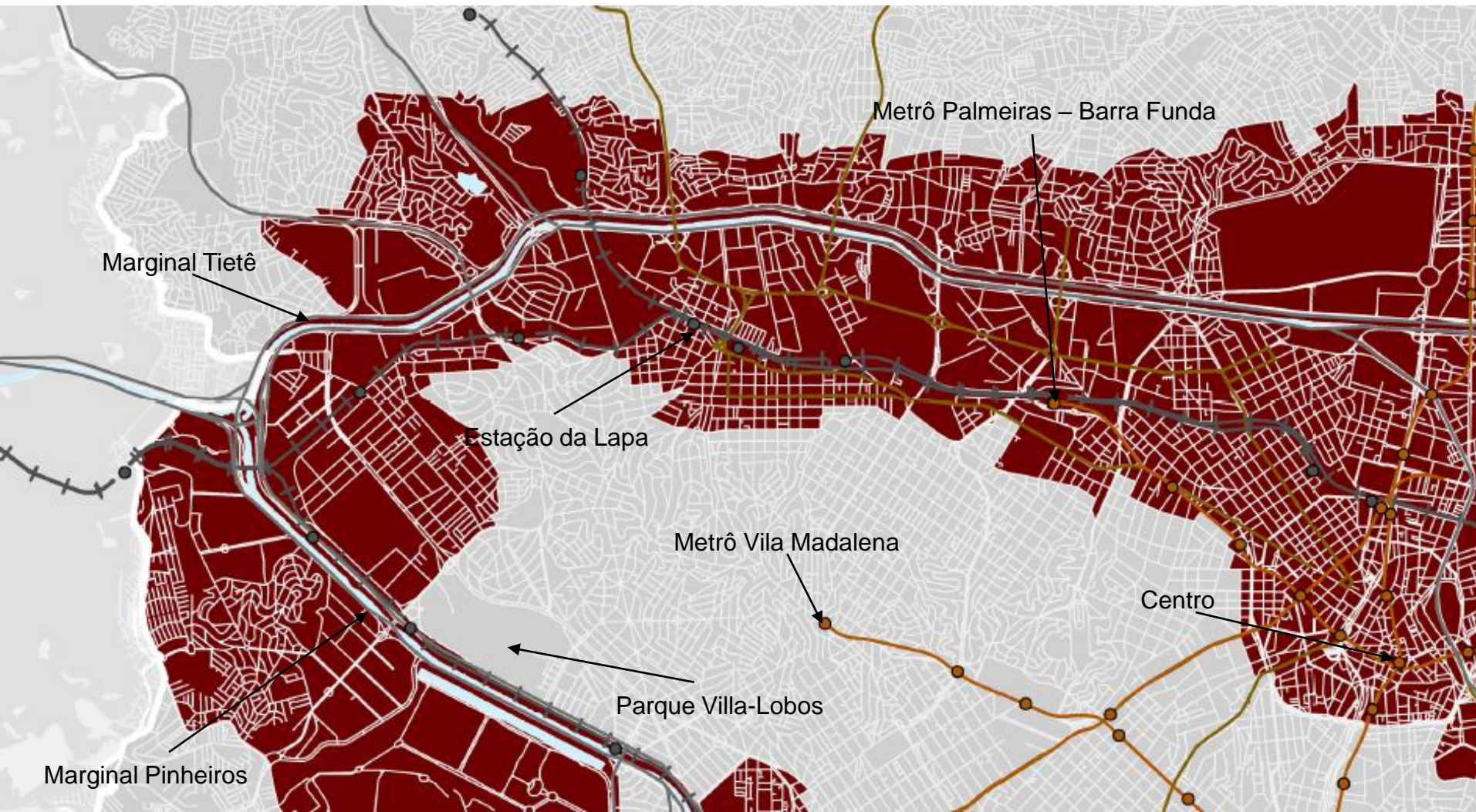

Marginal Tietê

Metrô Palmeiras – Barra Funda

Estação da Lapa

Metrô Vila Madalena

Centro

Parque Villa-Lobos

Marginal Pinheiros